No hay canongías, dice líder de burócratas

Centrales campesinas aceptan que se deben a favores del pasado régimen

CIUDAD DE MÉXICO.- Mientras que el movimiento obrero organizado de nuestro país asegura que no ha quedado en la orfandad y que nunca ha vivido de canongías, algunas centrales campesinas reconocen que su existencia obedece a los favores y a la necesidad del pasado régimen de mantener un control en el campo mexicano.

"La cúpula laboral no puede hablar de canongías cuando los trabajadores del país sufren de desempleo y de bajísimos salarios", afirma Joel Ayala Almeida, secretario general de la Federación de Sindicatos de Trabajadores al Servicio del Estado (FSTSE), y agrega que únicamente ha habido interlocución y disposición al diálogo con el Ejecutivo, esto con el fin de mejorar las condiciones de vida de los asalariados.

Comenta que el término de más de 70 años de priismo al frente de los destinos de la nación sólo significa que la dirigencia sindical tiene mayores retos y que deberá de privilegiar el diálogo respetuoso con la nueva administración, así como la relación institucional, la cual habrá de afianzarse y apuntalar las relaciones laborales políticas con el propósito de encontrar avances en materia económica y de prestaciones sociales.

"De ninguna manera, el movimiento obrero organizado ha quedado huérfano o desprotegido, pues los gremios tienden a fortalecerse y su convicción sindical va por delante.

Sobre las prebendas que pudo haber obtenido durante las administraciones priistas no estoy enterado, solamente -añade- teníamos una relación que daba seguridad en el empleo y la introducción de nuevas propuestas para sacar del estado actual de marginación en que se encuentra gran parte de la planta laboral del país".

En tanto, Federico Ovalle Vaquera, dirigente de la Central Independiente de Obreros Agrícolas y Campesinos (CIOAC), reconoce que los apoyos y canongías del gobierno permitió la creación de organizaciones agropecuarias ficticias y de membrete, mismas que con el régimen de Vicente Fox están condenadas a desaparecer.

(SUN)

Afirma su nueva titular

SRA buscará conciliar conflictos por la propiedad de la tierra

CIUDAD DE MÉXICO.- La nueva administración de la Secretaría de la Reforma Agraria (SRA), tendrá como eje de inicio la conciliación de los conflictos por la propiedad de la tierra y reforzar a la Procuraduría Agraria, manifestó este sábado su titular, María Teresa Herrera Tello.

La flamante secretaria abundó en entrevista que la relación con las organizaciones campesinas será de respeto y cordialidad. "Yo voy a tener las puertas abiertas no sólo para las organizaciones, sino para todo el sector".

EIKON

María Teresa Herrera Tello, nueva secretaria de la Reforma Agraria.

Licenciada en derecho por la Universidad Autónoma de Nuevo León, Herrera subrayó que durante su gestión al frente de la SRA se promoverá el programa de regularización de tenencia de la tierra que actualmente está funcionando.

Subrayó que se revisarán todos los programas que han tenido éxito en la dependencia para darles continuidad y paralelamente se desarrollarán nuevos planes y proyectos.

De la misma manera, la ex presidenta del Tribunal Superior de Justicia de Nuevo León consideró como principales puntos de dificultad en materia agraria, los derivados a la ley anterior en ese ámbito, por lo que existe el compromiso de trabajar en serio para expedir los planos definitivos, así como ejecutar las resoluciones de la Suprema Corte de Justicia de la Nación y complementar las resoluciones presidenciales.

-¿Se promoverán reformas al artículo 27 de la Constitución?

-No creo que haya iniciativa en tal sentido, pero si más adelante se llegara a presentar y si es factible la estudiaremos y discutiremos a profundidad.

¿Ya tiene a su equipo de trabajo?

-Primero vamos a sentarnos en la Secretaría y ver a la gente... Por lo pronto continuaremos con ellos y ya una vez verificada su eficiencia, se verá si continúan o no.

Para Herrera Tello, los objetivos de la política agraria estarán integrados con las políticas de desarrollo rural, ambiental y social.

La funcionaria federal reiteró su compromiso de desempeñar un trabajo serio, responsable, honesto y con estricto apego a la legalidad.

En tal sentido, resaltará la procuración de justicia agraria, a fin de privilegiar en todo momento la conciliación como vía preferente para solucionar las controversias del campo.

Acorde a su experiencia en el Poder Judicial, Herrera Tello está decidida a vigilar el cumplimiento del marco jurídico agrario, cuidando siempre el respeto a los derechos de propiedad.

(SUN)

Pese a su falta de experiencia en el ramo

Nueva titular de Turismo asegura que en su gestión se verán resultados concretos

CIUDAD DE MÉXICO.- La secretaria de Turismo, Leticia Navarro, asumió hoy el mando al frente de la dependencia generadora de la mayor cantidad de divisas para el país, después del petróleo.

Luego de recibir las oficinas por parte del encargado del despacho, Héctor Flores Santana, la nueva secretaria de Turismo aseguró que a pesar de su falta de experiencia en el ramo, durante su gestión se verán resultados concretos de largo plazo.

XIN

Leticia Navarro encabezó la ceremonia de entrega-recepción en la sede de la Secretaría de Turismo. A su lado, el anterior encargado del despacho, Héctor Flores Santana.

Una vez firmada la recepción de la dependencia, la funcionaria ofreció una rueda de prensa, en la que denotó su falta de conocimiento sobre temas turísticos, entre ellos, el controversial asunto de los casinos (rechazado por la Iglesia Católica). Para responder, debió pedir apoyo al ex responsable de la Sectur quien sólo sonrió.

- No estoy documentada.., sólo sé como ciudadana lo que he leído, hay opiniones divididas y sé que hay una iniciativa que está en el Congreso.

¿Cuánto lleva esta iniciativa Héctor?

El priista sólo sonríe y calla. Entonces, Navarro repone: ¡Bueno! ¡Sólo sé que lleva algo! En el salón principal de la Secretaría de Turismo, Navarro retomó entonces su proyecto: que ya no habrá más programas sexenales, sino que se buscará elaborar proyectos de largo plazo o de gran visión en donde los únicos dueños sean los mexicanos.

Acompañada del contralor Jorge Rueda Moreno, quien testificó la firma del convenio de entrega-recepción de esta dependencia, la ex directora de la empresa de cosméticos "Jaffra" se fijó cinco metas a alcanzar en esta administración foxista: Impulsar y vigilar la calidad de los servicios -que impulse al turista extranjero a prolongar su estancia-.

Hizo un paréntesis y volvió a hacer una pregunta que ella misma tiene sin respuesta: -¿Cuánto dejaría a México que un turista prolongara su estancia una noche más, Héctor? Y Héctor Flores, nuevamente enmudeció.

- ...¡Bueno!, exclamó y prosiguió con los retos.

Habrá diversificación de opciones -que haya destinos de dónde escoger-; buscar la productividad, no sólo internamente, sino también por fuera; y que el desarrollo de los destinos sea sustentable.

Ya en este tenor, la nueva funcionaria egresada de la Universidad Nacional Autónoma de México (UNAM), se comprometió a apoyarse de gente conocedora o formada en el sector turístico, y de hecho, ya empezó: el estratega de esta dependencia será Eduardo Barroso, directivo del grupo empresarial Posadas, dueña de la cadena de hoteles Camino Real.

Y se defendió de las críticas que la ubican como una empresaria y no una conocedora del turismo: "Toda mi vida he trabajado en empresas y en ellas he desarrollado habilidades y características (mercadotecnia y planeación estratégica); pero aprendo bastante rapidito".

He sido directora general de empresas del grupo Gillete. "He sido la mujer de mayor rango de esa firma en el mundo. Éstas son las credenciales que presenté al Presidente Fox".

Se dijo convencida que el sector turístico no puede ser manejado igual que un producto o una marca comercial porque se habla de una administración gubernamental y pública; se comprometió a dar resultados en el corto y mediano plazos.

En este sentido, Navarro se refirió a los retos de los primeros 100 días de gobierno panista y dijo que el primero será adecuar la estructura que se tiene en el sector (Fonatur y el Consejo Nacional de Promoción Turística) a través del cual se buscará la coordinación y alineación de trabajo que permitan mayor flexibilidad y responda a la dinámica mundial.

Asimismo, se elaborará un Plan Estratégico de Productividad y de Sustentabilidad, así como también, se arrancará con la planeación estratégica de largo plazo de la Sectur.

Para la mujer de empresa, la dependencia que cuenta con más de tres mil trabajadores sindicalizados y que tuvo más de tres titulares en un sexenio, el reto es convertir a la Sectur en una estructura con crecimiento acelerado, calidad, planeación estratégica, promoción, y que genere dividendos a los mexicanos, así como también atraiga divisas, empleos, y recursos fiscales.

Por su parte, Héctor Flores dijo que se entrega una Secretaría con orden, y en el que se han rendido "cuentas claras". También, entregó a la nueva titular un convenio de información sobre los diferentes programas que se realizaron durante la administración zedillista. *(SUN)*
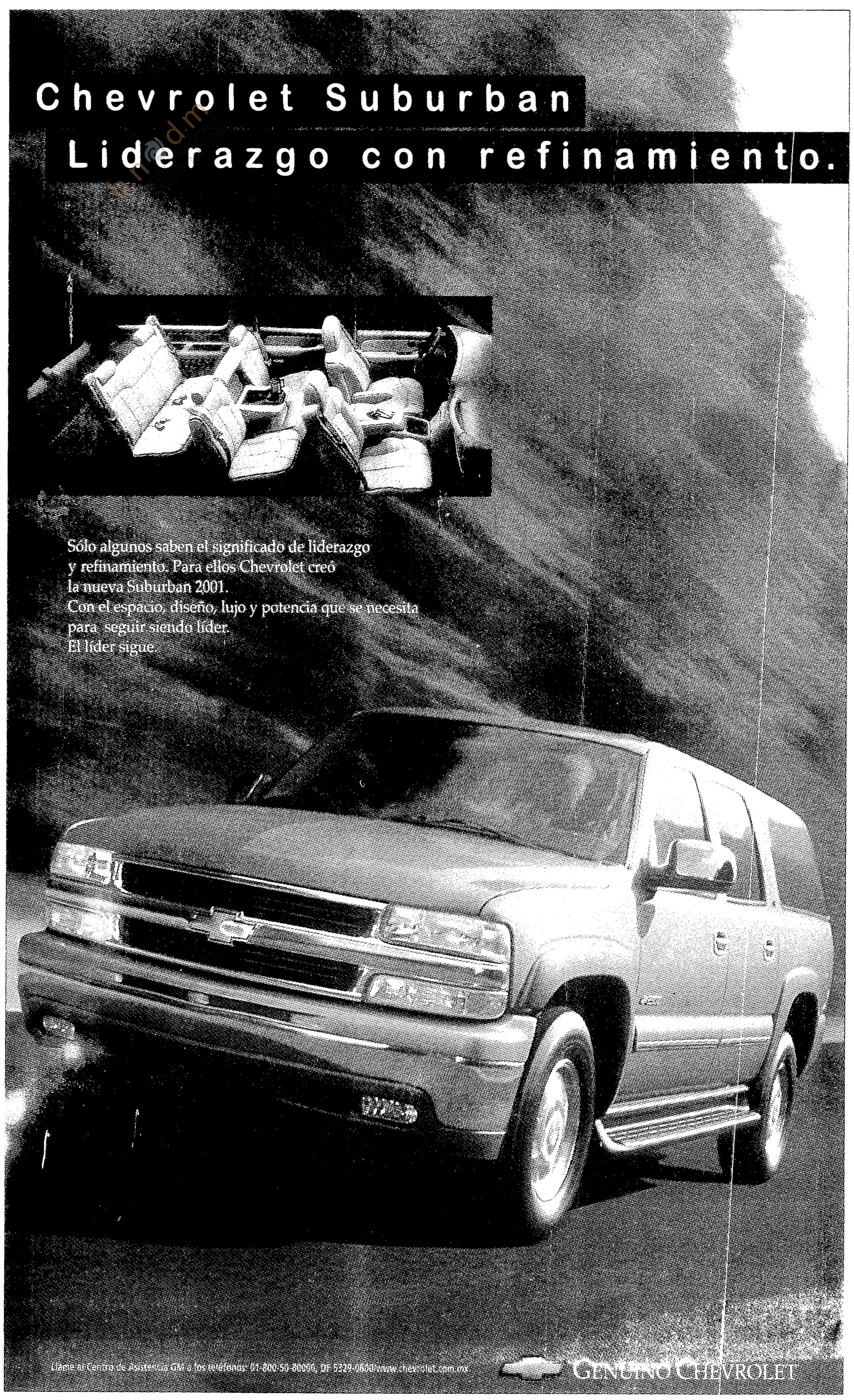
SUPERPACK, S.A. DE C.V.
POR EXPANSION DE SUCURSAL SOLICITA:
• PERSONAL MASCULINO
PARA EL DEPTO. DE PRODUCCION
• Y PERSONAL FEMENINO
PARA EL DEPTO. DE CAJAS
REQUISITOS:
Mayores de 18 años
Disponibilidad de horario
Experiencia mínima 3 meses
Buena presentación
Responsables
OFRECEMOS:
Sueldo base
Prestaciones según la ley
Seguro de vida
Despensa mensual
Capacitación y desarrollo
Interesados presentarse con solicitud elaborada en Calle Nuez 2140 Jardines de La Cruz o comunicarse a los Tels. 671-3465, 671-2185