Esperan que Zedillo aclare el crimen

Después de las conclusiones del Caso Posadas, el Episcopado Mexicano dará su postura oficial

Luego de que el 27 de julio, la Comisión Interinstitucional que investiga el asesinato del cardenal Juan Jesús Posadas Ocampo, dé a conocer las conclusiones de las indagatorias que sobre este crimen se realizaron durante dos años, la Conferencia del Episcopado Mexicano (CEM), podría emitir su postura oficial al respecto, declaró el cardenal Juan Sandoval Íñiguez, arzobispo de Guadalajara.

De tal manera, el purpurado no dio crédito a las declaraciones realizadas por dos obispos que representan a la CEM en la Comisión Interinstitucional, y que se han pronunciado a favor de la hipótesis de un crimen accidental (versión de la PGR). Se trata del titular de la diócesis de Zacatecas, Fernando Chávez Ruvalcaba y el obispo de Cuernavaca, Luis Reynoso Cervantes.

Sobre el informe que rendirá el grupo tripartita en las instalaciones de la PGR el próximo 27 de julio en la ciudad de México, Juan Sandoval reiteró que por su parte, la Iglesia Católica y el gobierno de Jalisco, dirán que el asesinato de Posadas Ocampo, ocurrido el 24 de mayo de 1993 "fue un atentado perpetrado con toda intención".

Aunque la PGR sostenga que se trató de una confusión, Sandoval Íñiguez aseguró que serán presentadas las pruebas jurídicas del complot, por parte del gobierno del Estado y la Iglesia.

Dijo también que podría darse a conocer el nombre de algunos "peces gordos", implicados en el crimen, y que han sido señalados por varios testigos aunque faltaría "aquilatar si hay voluntad en esos testimonios y sacar la verdad".

El purpurado, quien estará presente en el informe, confió también, en que luego de dar a conocer las conclusiones, el Presidente de la República, Ernesto Zedillo Ponce de León, ayude a esclarecer el crimen "si no, entonces que el próximo Presidente (Vicente Fox) lo haga".

EL INFORMADOR/ARCHIVO

El cardenal, Juan Sandoval Íñiguez, señaló que hasta el día 27 podría la Conferencia del Episcopado Mexicano, dar a conocer su postura sobre el caso Posadas.

Nuevo récord de México en sus exportaciones a Estados Unidos

WASHINGTON, D.C.- México impuso un nuevo récord en sus exportaciones a Estados Unidos, lo que le permitió aumentar su superávit comercial en mayo en más de 40% a un nuevo techo histórico, informó el Departamento de Comercio estadounidense.

Señaló que México vendió mercancías a Estados Unidos por un monto de 11 mil millones de dólares en mayo, el más alto nivel mensual del intercambio comercial, impulsado por exportaciones petroleras, equipo de telecomunicaciones y maquinaria eléctrica.

Explicó que, en contraste, Estados Unidos vendió a México ocho mil 911 millones de dólares, unos 150 millones menos que en abril, conforme declinaron su ventas de aparatos para comunicaciones y equipos eléctricos.

México logró elevar su superávit comercial con Estados Unidos a dos mil 450 millones de dólares, 40.69% más que los mil 453 millones de abril, añadió.

El Departamento de Comercio dijo que, en términos acumulados, para los primeros cinco meses del año, México goza además de un superávit de nueve mil 627 millones de dólares sobre Washington, el quinto individual más ancho del mundo después de Japón, China, Canadá y Alemania, en ese orden.

Más adelante, señaló que México y EU tienen un intercambio comercial acumulado de 97 mil 417 millones de dólares, 53 mil 522 millones de los cuales corresponden a ventas mexicanas y los restantes 43 mil 895 millones a exportaciones estadounidenses.

La balanza comercial de Estados Unidos con el mundo, añadió, registró un déficit de 31 mil millones de dólares en mayo debido a la creciente demanda de equipo industrial, productos energéticos de importación y electrodomésticos.

(SUN)

SIEMENS

Sistema de comunicación para la pequeña empresa con grandes negocios.

euroset line 8i

- Sistema multilínea con 3 líneas y 8 extensiones

Teléfono básico 805 S
- 3 teclas de marcación directa
- 10 memorias

Teléfono ejecutivo manos libres 815 S
- 16 teclas de memoria
- Función para bloqueo de llamadas

Paquete 1
Central euroset line 8
1 Teléfono euroset 805S
Teléfono euroset 815 S
399.00* USD

Paquete 2
Central euroset line 8
2 Teléfono euroset 805 S
Teléfono euroset 815 S
499.00* USD

Para mayor información con:
CPV Microindustrias S.A. de C.V.
Av. La Paz 2030-A, Col. Americana, Sector Juárez, C.P. 44160 Guadalajara, Jal.
Tels.: (01 3) 616 29 12 y 615 40 46
* Precios más IVA y al tipo de cambio del día de la compra. No incluye instalación

Descubre el **PRECIO** que te llevará a conocer tu propia naturaleza

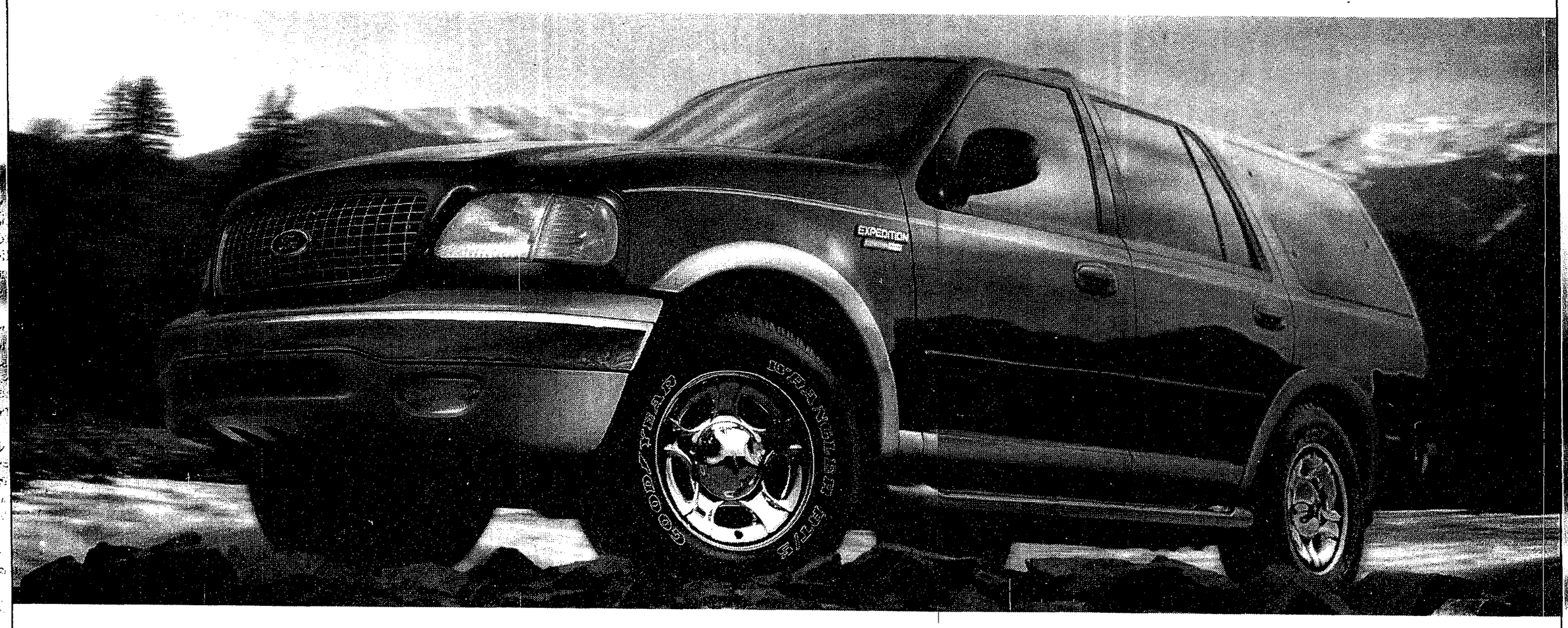

Ford Expedition
Volante de dirección ajustable
Espacio para 8 pasajeros
Computadora para control de viajes
Sistema digital en apertura de puertas
Motor 5.4 lts V8
Potencia de 260 hp
Bolsas de aire
Aire acondicionado delantero y trasero
Radio casette y caja para Cd's
Vestiduras en piel
Frenos de disco ABS

$349,900
Precio de contado
Cat. V1E

Seguro cobertura amplia*
$15,000

Incluye Dispositivo
UTILIZADO POR LA POLICIA A NIVEL MUNDIAL
LO JACK
El recuperador

Descubre tu naturaleza hoy mismo con tus Distribuidores Ford de Guadalajara

JALISCO MOTORS — Av. Niños Héroes 2140. Tel.: 6 30 27 27
CAVSA — Av. Vallarta 5500. Tel.: 6 29 08 60
COUNTRY — Av. Americas 1166. Tel.: 8 17 30 00 y 817 15 00
JIMENEZ AUTOMOTRIZ — Calz. González Gallo 230 esq. Dr. Michel. Tel.: 619 20 40
PLASENCIA — López Mateos Sur 2600. Tel.: 6 31 50 00

Ford credit

EL PODER DE TUS SUEÑOS ESTA CON TUS DISTRIBUIDORES

Válido al 31 de julio del 2000. Sujeto a aprobación de crédito. IVA de intereses cuando aplique. Disponible según catálogo. *Cobertura amplia por un año contratándolo con Ford Insure

hnedm HEMEROTECA NACIONAL DIGITAL DE MEXICO