México masacró a

(Viene de la primera página)

para anotar el 1-0 que iniciaba el camino de la victoria mexicana.

Los negritos todavía no se reponían del primer golpe cuando ya tenían encima el 2-0 a los 12 minutos. Leopoldo Castañeda sirvió el balón para Pedro Pineda, éste realizó un desborde por su costado derecho y finalmente ejecutó un disparo rasante y cruzado para volver a superar la mala salida de Lee.

De aquí en adelante se desperdiciaron una gran cantidad de excelentes oportunidades, como ese balón que mató Pedro Pineda con el pecho y que no pudo mandar a las mallas debido al mal toque que realizó.

La oncena de Surinam estaba completamente perdida, no tenía los recursos deportivos para detener la marejada verde que se le venía encima, por tal motivo comenzó a repartir patadas.

Pero la expresión del juego sucio fue Deerman al realizar una fea entrada sobre Ramírez, quien dejó el terreno de juego a los 27 minutos debido a la lesión que sufrió. Esta situación obligó a Menotti a realizar su primer movimiento del partido, sustituyendo al golpeado por Martínez.

Dos minutos después, el tricolor se vengó de la artera agresión. El recién ingresado Martínez cobró un tiro de esquina, y antes de que el balón picara a tierra, Mariscal lo prendió con un potente testarazo para acertar el 3-0.

Corrían los 34 minutos de acciones cuando Leopoldo Castañeda entró al área perfilándose para anotar, primero burló a un zaguero pero después fue frenado por la salida del portero, quien mostró los tacos por delante, provocando que el colegiado marcara la pena máxima. El penal lo cobró Pedro Pineda mediante un tiro potente, dejando completamente parado a Lee.

El quinto tanto se negó en la primera parte, Leopoldo Castañeda se fugó por toda su banda hasta enviar un servicio en diagonal, pero Pineda no llegó a tiempo a la cita para cerrar la pinza.

Para la segunda parte, el timonel de Surinam realizó dos movimientos para tratar de reforzar el sector defensivo, pero ni aún así pudo frenar las ofensivas mexicanas.

Apenas se reanudaron las acciones cuando Pineda volvió a sorprender al enemigo con un desborde por su extremo izquierdo hasta encontrarse a la altura del área chica para servir un pase diagonal, pero Leopoldo Castañeda no pudo cerrar la pinza.

Al poco rato, Castañeda fue quien mandó un centro al área y Pineda recibió la pelota mediante una espectacular palomita, pero el misil pasó ligeramente desviado.

La única aproximación de Surinam llegó a los 68 minutos, cuando Barwel avanzó con balón dominado desde la media cancha, vio adelantado a Herrera y le bombeó la pelota, pero ésta pasó ligeramente desviada de a cabaña.

Pero la resistencia de Surinam terminó por venirse abajo a los 71 minutos. Camilo Romero cobró un tiro libre desde las afueras del área, le pegó con tanta fuerza y efecto al balón, que éste superó la barrera y se fue a incrustar en la cabaña, sin que el arquero pudiera hacer algo para evitar el 5-0.

Faltaban 10 minutos para concluir las acciones, Rangel entregó la pelota a Pineda, éste vuelve a emprender una veloz carrera hasta quedar solo frente a Lee, a quien fusiló mediante un tiro bien colocado para culminar el 6-0.

Después de tantos faules, el nazareno finalmente decidió expulsar a un sudamericano. Era el minuto 82 cuando Donato Castañeda recibió una fea falta de Samsan, quien por su acción recibió el cartón rojo.

Alineaciones y árbitro:

México: Herrera; Cadena, Mariscal, C. Romero y Hernández; R. Romero, Rangel y D. Castañeda; Ramírez (Martínez al 27), L. Castañeda (Noriega al 70) y Pineda.

Surinam: Lee; Voorn, Kohf, Deerman y Brown; McKener (Barwell al 2t), Samsan, Limón y Tool; Watson (Baar al 2t) y Lawrence.

La terna arbitral fue cubana, siendo el juez central Armando Rodríguez, cuya labor fue mala. En las bandas estuvieron Angel Mesa y Osvaldo Brea.

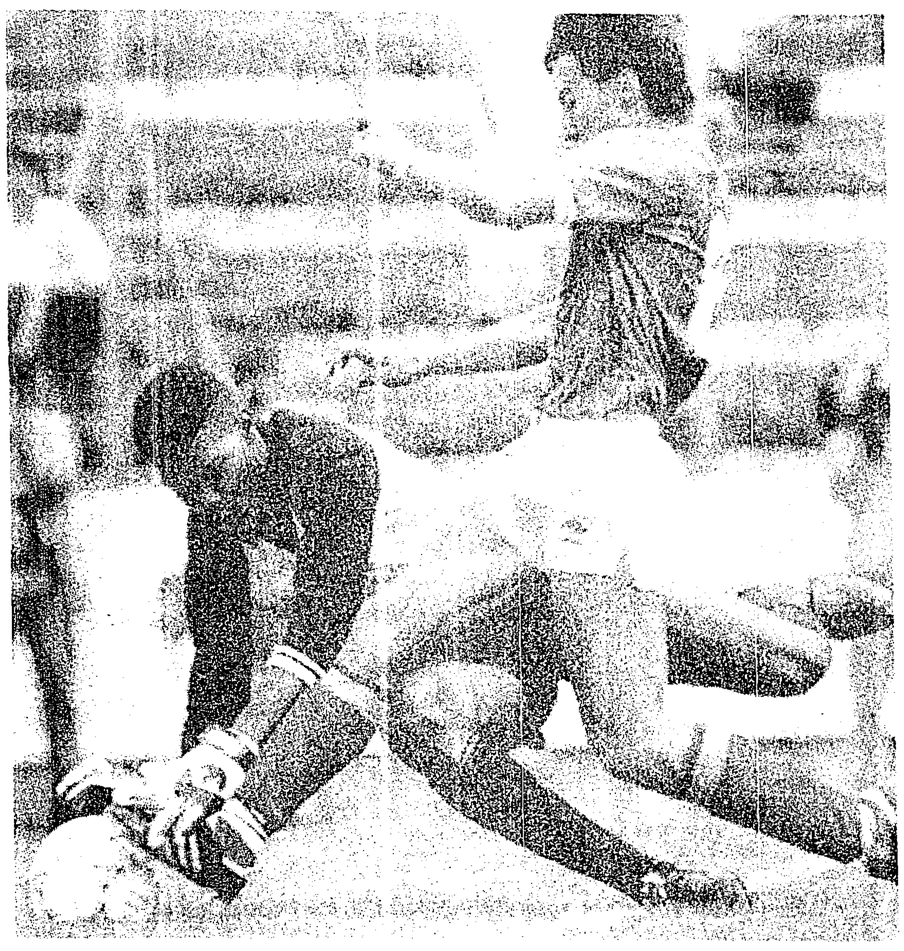

MEXICO, D.F., Sept. 18.- El portero de la selección olímpica de Surinam, Lee J., detiene un ataque del mexicano Castañeda (8), durante el encuentro que sostuvieron hoy aquí ambas selecciones y que fue ganado por México, 6-0. (Reuter).

Haga atractivo su negocio en el
AVISO DE OCASION CLASIFICADO
Mencione las cualidades de lo que ofrezca en canje o venta.

CAÑOS
SE DESTAPAN CON EQUIPO ELECTRICO. BAJANTES FREGADEROS, W.C. LAVAMOS ALJIBES Y TINACOS PLOMERIA EN GENERAL
13-91-64 y 13-66-98

QUITE OFICINA
VENDO MUEBLES
Máquinas eléctricas IBM
Informes: 26-20-11 y 26-42-42

Puertas y decoraciones
MORA
TODO EN MADERA
PUERTA DE INGRESO MADERA SOLIDA
Caoba....$1'600,000.
Pino.....$1'100,000.
Incluye instalación, marco y laca.
ENCARNACION ROSAS No. 920 a espaldas del Hospital Civil
TEL. 14-70-59

EMPRESA LIDER EN EL MERCADO
NECESITA:
VENDEDORES
REQUISITOS:
☞ Licencia de Chofer Vigente
☞ Experiencia en Ventas
☞ 23 a 35 Años
OFRECEMOS:
⊃ Prestaciones de Ley
⊃ Atractivas Comisiones
Interesados, Acudir a:
5 DE MAYO Nº 287
esquina con Revolución
Atn. Sr. Orozco de 4 a 7 P.M.
DICOSA

LA UNIVA LE OFRECE:
BACHILLERATO TECNICO EN SISTEMA ABIERTO
UNIVA
"SABER MAS PARA SER MAS"

OPCIONES TERMINALES:
• ADMINISTRACION TURISTICA
• CONTABILIDAD
• PROGRAMADOR

REQUISITOS PARA INSCRIPCION:
• Mayor de edad
• Estar trabajando actualmente
• Presentar documentación oficial requerida
• Pago de cuotas
• Asistir a los cursos de inducción

INSCRIPCIONES ABIERTAS
CUPO ESTRICTAMENTE LIMITADO

¡En UNIVA como tú...! pensamos

INFORMES E INSCRIPCIONES:
CAMPUS UNIVA Av. Guadalupe 4845
Esq. Pintores, Jardines de Guadalupe
Tels. 47-98-13, 47-36-02 y 21-81-60
Exts. 244 y 117
UNIVA
UNIVERSIDAD DEL VALLE DE ATEMAJAC

COMPAÑIA IMPORTADORA DE COSMETICOS, SOLICITA
VENDEDOR LOCAL Y FORANEO
(Jalisco y Colima)
* Sueldo base * Excelentes comisiones * Viáticos
Requisitos: * Buena presentación * Experiencia (no indispensable) * Automóvil propio en buen estado
Interesados presentarse en: WASHINGTON 2038, TELEFONO 16-65-21

WONDER
SOLICITA:
AYUDANTE DE DESPACHO
REQUISITOS:
*- Edad de 18 a 23 años
*- Escolaridad segundo de secundaria.
*- Cartilla liberada o bola negra. Est. 1.70.
*- Trabajo nocturno de 11 a 6 A.M.
OFRECEMOS:
*- Sueldo superior al mínimo.
*- Buen ambiente de trabajo.
*- Uniformes.
*- Desarrollo dentro de la empresa.
INTERESADOS PRESENTARSE EN: CALLE 32 No. 139 SECTOR LIBERTAD (CRUZA CON JAVIER MINA) DE 7 A 10 A.M. CON EL SR. DAVID COUTIÑO

FAMSA
EL GRUPO MUEBLERO MAS IMPORTANTE EN EL PAIS
SOLICITA
VENDEDORES
AMBOS SEXOS
*FACILIDAD DE PALABRA
*DINAMICOS
OFRECEMOS:
*SUELDO SEGUN APTITUDES
*AGRADABLE AMBIENTE DE TRABAJO
*PRESTACIONES DE LEY
INTERESADOS PRESENTARSE CON SOLICITUD ELABORADA Y FOTOGRAFIA EN:
CALZADA INDEPENDENCIA NORTE #362 ESQ. INDUSTRIA
AT'N SR. HUGO DE LA CONCHA
DEPTO. DE PERSONAL EN HORAS DE OFICINA.