MOTORES DE TODOS TIPOS Y POTENCIAS
MAYESA
J. Gpe. Montenegro 1689
Abierto de 8:00 A.M. a 8:00 P.M.
25-75-10

# EL INFORMADOR
DIARIO INDEPENDIENTE

Tenemos Camiones en existencia
MERCEDES BENZ, CHASIS CABINA, ESTACAS Y URBANOS
CENTRO CAMIONERO
Jiménez
TEL. 19-27-30
CALZ. GLEZ. GALLO #211

AÑO LXXIV
TOMO CCLXXXV

Fundador
Jesús Alvarez del Castillo V.

GUADALAJARA, JAL., MIERCOLES 22 DE MAYO DE 1991

Editor-Director
Jorge Alvarez del Castillo Z.

Número 26,392

# Exitosa venta internacional de acciones de Telmex

## Mejoría de la confianza externa en México: Aspe

**NUEVA YORK**, mayo 21 (EXC–AEE).– Pedro Aspe Armella, secretario de Hacienda y Crédito Público, afirmó aquí que frente a la "mejoría sustancial de la confianza externa", México está en la mejor oportunidad de atraer más capitales internacionales asociado con empresas públicas y privadas del país, y "no más endeudamiento" en la política de privatización de empresas públicas "no se ha perdido nada".

Dijo que la imagen positiva de México en el exterior es el resultado del "buen ambiente" macroeconómico del país ante el "tremendo" abatimiento del déficit fiscal –en el primer trimestre del año tuvimos un superávit en las finanzas públicas–, el retorno de capitales, la clara tendencia a la baja en la inflación, la mayor generación de empleos y una mayor atención gubernamental en áreas como la educación, la salud, la infraestructura básica y la procuración e impartición de justicia, entre otras cosas.

Carlis Slim Helu, presidente del Consejo de Administración del Grupo Carso y de la privatizada Teléfonos de México, dijo a su vez que "se abrieron ya los mercados internacionales de capital a las empresas mexicanas", y que el 20 de junio pagarán los 759 millones de dólares que aún faltan por liquidar ante la compra del control accionario de TELMEX.

En su oportunidad, Jaime Yordan, vicepresidente de Goldman Sachs (agente colocador a nivel internacional de las acciones de TELMEX), dijo que existe disposición por participar en la venta externa de acciones de otras empresas mexicanas, lo que refleja el interés de los inversionistas en el país, mientras que Jaime Corredor, director general del Banco Internacional, expresó la satisfacción de haber contribuído a la exitosa operación de la venta de acciones y privatización de TELMEX.

Se informó que ahora el gobierno federal, adicionalmente a la reprivatización de los bancos, canalizará sus esfuerzos a establecer un programa de privatización adecuado de las empresas siderúrgicas, junto con la posibilidad de hacer ofertas públicas de acciones a nivel internacional

(Sigue en la página tres)

*MEXICO, D.F., mayo 21.– El Procurador General de la República, doctor Enrique Alvarez del Castillo, fue designado hoy por el Presidente Carlos Salinas de Gortari para dirigir el Banco Nacional de Obras y Servicios Públicos (Banobras), en sustitución de Gustavo Carvajal Moreno, candidato a diputado. Ignacio Morales Lechuga es, a su vez, el nuevo titular de la PGR. (SIEMEX)*

## El Lic. Alvarez del Castillo es el nuevo director de Banobras

**MEXICO, D.F.**, mayo 21 (SUN–AEE).– Finalmente se consumó el relevo del Lic. Enrique Alvarez del Castillo como Procurador General de la República.

En su lugar, el Presidente Carlos Salinas de Gortari designó al hasta hoy Procurador de Justicia del Distrito Federal, Lic. Ignacio Morales Lechuga.

Asimismo, en sorprevisa decisión, el legislador con licencia, Miguel Montes García –quien supuestamente estaba ya en camino al liderazgo de la Cámara de Diputados–, fue nombrado titular de la Procuraduría de Justicia del Distrito Federal.

Mientras tanto, en otro inesperado giro, los integrantes de la gran Comisión de la Cámara de Diputados se pronunciaron por Socorro Díaz Palacios para que ocupe la presidencia de la misma, y así, quien no pudo ser la cuarta mujer gobernadora en la historia del país, será, por casi 160 días, la primera lideresa de dicho cuerpo legislativo.

Se confirmó, por otra parte, como se informó desde el miércoles de la semana pasada, que el Jefe del Ejecutivo dispuso que el Lic. Enrique Alvarez del Castillo será el nuevo director general del Banco Nacional de Obras y Servicios Públicos (BANOBRAS), puesto que dejó vacante Gustavo Carvajal Moreno para ser candidato priísta a diputado.

Relevo, en la Procuraduría General de la República, decidido desde tiempo atrás en Los Pinos. Pero evidentemente razonable, la noche del pasado lunes, cuando en el salón Venustiano Carranza de la residencia oficial, el Presidente Carlos Salinas de Gortari habló de los retos que enfrentó el Lic. Enrique Alvarez del Castillo, reconoció el legado que deja a la institución, agradeció y felicitó su labor y anunció el inicio de una nueva etapa en la dependencia.

Y hoy, poco después de las dos de la tarde, se hacía el anuncio oficial del nuevo reajuste en el equipo del Primer Mandatario.

Comunicado sobrio el de la Presidencia de la República, se limitó a dar cuenta de los cambios, y difundió los currículums de los dos nuevos procuradores y el del ahora alto funcionario bancario.

De manera extraoficial se dijo que es posible que mañana, en Los Pinos, el Jefe del Ejecutivo de posesión de sus cargos a Ignacio Morales Lechuga, Miguel Montes García y Enrique Alvarez del Castillo.

Pero, por otra parte, se dio a conocer que el secretario de Gobernación, Fernando Gutiérrez Barrios, será quien de posesión de la Secretaría de Pesca a Guillermo Jiménez Morales, designado desde el viernes pasado, pero quien tuvo que esperar a pedir hoy licencia para dejar su puesto en la Cámara de Diputados.

Con este, son seis ya los cambios en el gabinete presidencial.

Antes, Carlos Hank González había sustituído a Jorge de la Vega Domínguez en la SARH. A su vez, Pedro Joaquín Coldwell pasó a ser entonces secretario de Turismo en lugar del político mexiquense.

Otro, Luis Carlos Ruano Angulo por

(Sigue en la página tres)

## México recibió 1,790 millones de dólares

### Esta operación despejó el camino para que otras empresas incursionen en el mercado de E. Unidos

**NUEVA YORK**, mayo 21 (Reuter).– México recibió hoy 1,790 millones de dólares por la venta en el mercado internacional de acciones de la compañía Teléfonos de México, y funcionarios dijeron que la operación despejó el camino para que otras empresas de su país incursionen en el mercado estadounidense.

"Telmex abrió las puertas en muchos mercados para otras ramas. Estoy seguro de que habrá más", dijo Jaime Corredor, presidente del Banco Internacional, que oficia como agente privatizador de Teléfonos de México.

Los funcionarios mexicanos llegaron a Nueva York para recibir un cheque por 1,790 millones de dólares, procedentes de la colocación de 1.5 millones de acciones de Telmex (TMX.N) adquiridas por inversionistas internacionales.

El Secretario mexicano de Hacienda, Pedro Aspe Armella, y el director del Banco de México (Central), Miguel Mancera Aguayo, recibieron los fondos en forma de cheque de crédito de manos del presidente del Banco de la Reserva Federal de Nueva York (BRFNY), Gerald Corrigan.

Aspe y Mancera informaron que el cheque fue depositado en la cuenta del Banco de México contratada con el BRFNY.

Miembros de la delegación mexicana declinaron especular sobre cuáles serían las próximas empresas en cotizar en los mercados bursátiles estadounidenses, pero reconocieron que la exitosa aceptación de Telmex despejará el camino para otras operaciones.

"No puedo decir qué compañías seguirán", dijo Jacques Rogosinski, titular de la Unidad de Desincorporación del gobierno mexicano, y agregó que "verán a más compañías mexicanas venir al mercado".

Rogosinski dijo que le buena recepción de la oferta de Telmex aseguró al gobierno mexicano que los mercados financieros internacionales están listos para invertir en compañías de ese país.

Se trata de la primera colocación de accio-

(Sigue en la página tres)

## Pidió Walesa el apoyo israelí para una nueva Polonia

**Por Patricia WILLENSU**

**JERUSALEN**, mayo 21 (UPI).– El Presidente polaco Lech Walesa, quien colocó una ofrenda floral en el monumento a los seis millones de judíos que murieron en el Holocausto, pidió hoy una vez más la "absolución" de los crímenes cometidos por los polacos que cooperaron con los nazis durante la Segunda Guerra Mundial.

Walesa, en el segundo de una visita de cuatro días a Israel, visitó el Holocausto Yad Vashem y pidió asistencia para la edificación de una nueva Polonia libre de intolerancia y antisemitismo.

"Pido la absolución del pecado cometido aun cuando no participé en él. Nos es difícil entender lo que la gente en Polonia sufrió durante el período del Holocausto", dijo Walesa.

En el libro de visitantes al monumento, el presidente escribió: "Es imposible comprender".

La visita de Walesa, la primera jamás realizada por un jefe de Estado polaco a Israel, intenta eliminar los recuerdos penosos y establecer vínculos económicos entre Polonia e Israel. El lunes, pidió perdón desde el Knesset, o Parlamento israelí.

El ex dirigente del movimiento obrero Solidaridad, que fue acusado de fomentar el sentimiento antisemita durante su campaña electoral, recibió algo cercano al perdón por parte del Primer Ministro israelí Yitzhak Shamir, quien expresó que ya es hora de que los dos países trabajen juntos.

(Sigue en la página tres)

## Violencia en la India por el asesinato de Rajiv Gandhi

**NUEVA DELHI**, mayo 22 –**MIERCOLES**– (Reuter).– La violencia estalló hoy miércoles en diversos puntos de la India a medida que se propagaba la noticia del asesinato del ex primer ministro Rajiv Gandhi.

La agencia United News of India indicó que decenas de automóviles fueron destrozados por grupos de personas en los suburbios de la ciudad meridional de Madrás.

Un periodista relató que indignados grupos de personas obligaban a los conductores a detener los vehículos y luego los atacaban. Las fuerzas de seguridad indias fueron colocadas en estado de alerta máxima tras el asesinato del líder del Congreso del Partido durante las más cruentas elecciones indias.

El político fue materialmente volado durante una concentración proselitista realizada a 40 kilómetros de Madrás. En Andhra Pradesh, sobre la costa oriental de la India, se impuso un toque de queda por tiempo indeterminado después de que se sucedieran incidentes violentos.

La policía disparó al aire allí para detener a una muchedumbre enardecida que saqueaba los vehículos en las proximidades de la estación ferroviaria y destrozaba comercios y vidrieras.

En Rahasthan, al sur de Nueva Delhi, los trabajadores protagonizaron una serie de episodios violentos en la ciudad industrial de Kota, donde quemaron carteles de propaganda electoral. En la ciudad de Madurai numerosos autobuses fueron apedreados.

Seguidores del Partido del Congreso en Nueva Delhi prendieron antorchas y corearon estribillos contra el primer ministro Chandra Shekhar y el ex premier Wishwanath Pratap Singh.

**NUEVA DELHI, India**, mayo 21 (Reuter).– El ex primer ministro Rajiv Gandhi murió hoy, al estallar una bomba oculta en un ramo de flores mientras tomaba parte en la campaña electoral.

Gandhi acababa de apearse de su automóvil para hablar en un mitín en el Estado meridional indio de Tamil Nadu.

El ex premier recibió guirnaldas de bienvenida cuando estalló la bomba, dijo a Reuter un portavoz del gobierno.

Gandhi recibió el ramo de flores cuando se dirigía hacia el estrado desde el que se proponía hablar a la multitud, indicó el vocero del Partido del Congreso, Pranab Mukherjee.

La agencia de noticias Press Trust of India (PTI) precisó que gran parte de la cabeza de Gandhi resultó destrozada por la explosión y agregó que 14 personas murieron con él. Por lo menos otras diez resultaron heridas.

Mukherjee dijo a Reuter que no fue posible determinar si el asesino había muerto, porque los cadáveres estaban horriblemente mutilados.

Hasta el momento ninguna agrupación reivindicó el atentado.

El gobierno de inmediato dispuso el alerta máximo de las fuerzas de seguridad de todo el país e hizo un llamado a la paz y la calma "en esta hora de prueba".

Las autoridades temen una repetición de la ola de agresiones contra los sikh que siguió al asesinato de la madre de Rajiv, la primera ministra Indira Gandhi.

La señora Gandhi fue muerta por sus guardaespaldas shikhs en octubre de 1984.

Unos 3,000 sikhs murieron en la ola de violencia que se desató tras el atentado contra Indira, quien fue asesinada por sus custodios como venganza por haber ordenado al ejército reducir a los fanáticos religiosos atrincherados en el Templo Dorado de Amritsar.

En esa operación murieron unas 1,000 personas, y con ella el gobierno de Nueva Delhi se propuso detener la revuelta de los sikhs, que utilizaban el templo

(Sigue en la página tres)

## Conmovió a gobernantes el crimen de R. Gandhi

**WASHINGTON**, mayo 21 (UPI).– Dirigentes mundiales reaccionaron conmocionados y horrorizados hoy al conocer la noticia del asesinato del ex primer ministro Rajiv Gandhi en un atentado dinamitero.

El Presidente de los Estados Unidos George Bush expresó que aborrecía este asesinato y que es una "verdadera tragedia"; agregó que él y su esposa Barbara Bush habían perdido además a un amigo.

"Barbara y yo tuvimos una verdadera amistad con Rajiv Gandhi y su esposa", dijo Bush a los periodistas.

"Es una tragedia que la gente recurra a este tipo de acciones", agregó.

El Primer Ministro británico John Major dijo que Gandhi había sido un "hombre valiente" y que la comunidad de naciones extrañaría al líder indio asesinado, cuya pérdida para el Ministro del Exterior Douglas Hurd dijo que es "incalculable".

"Estábamos conmovidos y entristecidos por el asesinato de Gandhi", dijo Major, afuera del número 10 de la calle Downing.

"Era un hombre valiente y lo extrañaremos mucho. Tenía una calidad inusual. Tenía muchos amigos aquí y en la Comunidad de Naciones", agregó Major.

Hurd envió condolencias a la familia de Gandhi diciendo que el asesinato era una incalculable pérdida para la India.

"Recuerdo vívidamente a Rajiv describiendo sus esperanzas y planes para la India aun antes de que se involucrara de lleno a la política", dijo Hurd en su mensaje.

"Nadie que lo conociera podría dudar que esta devoción hacia la India fue la que lo llevó a la vida política y hasta la cumbre. La pérdida hoy para la India y para todos sus amigos no se puede calcular y compartimos su pesar".

En Francia la Primera Ministra Edith Cresson expresó su horror al asesinato de Gandhi y la primera dama Danielle Mitterrand mostró incredulidad.

La señora Mitterrand estaba visiblemente conmovida al conocer la noticia y se limitó a decir: "No es cier-

(Sigue en la página diciseis)

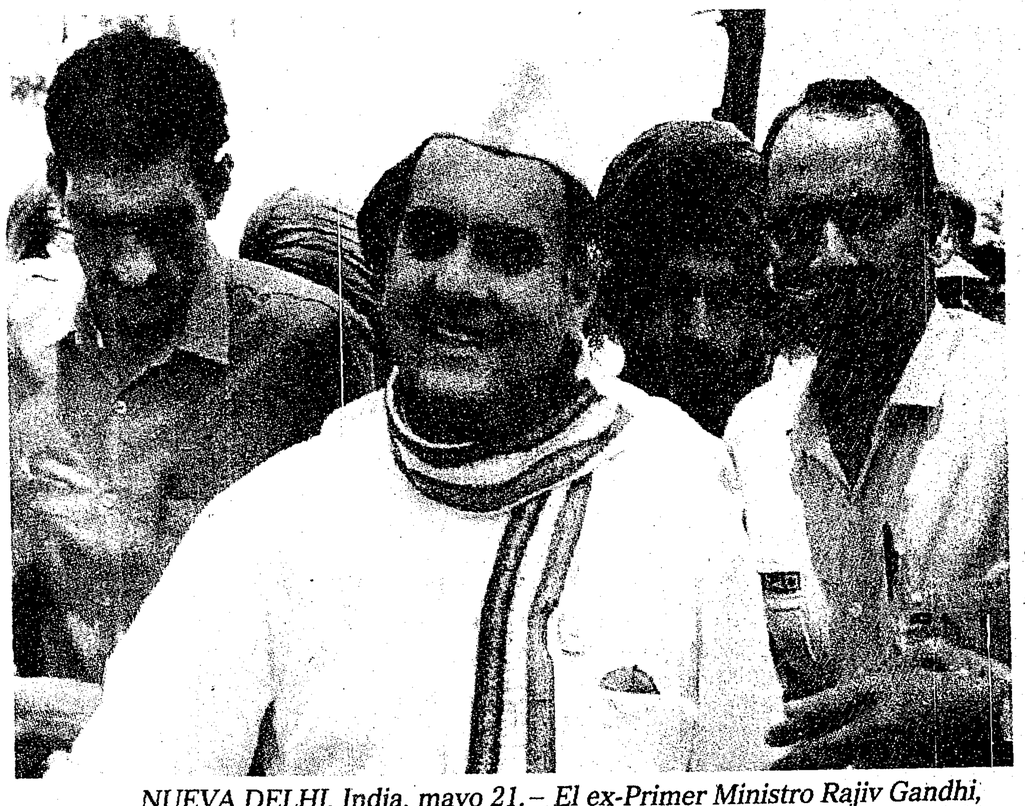

*NUEVA DELHI, India, mayo 21.– El ex-Primer Ministro Rajiv Gandhi, de 47 años y quien aparece en un acto público en Chandigarh, fue destrozado en un atentado terrorista durante un mitin electoral en Sriperumpudur, cuando le explotó poderoso explosivo oculto en un ramo de flores. (REUTER)*

## Corregir el rumbo económico del país, prioridad de la IP

**MEXICO, D.F.**, mayo 21 (SUN–AEE).– La prioridad del sector empresarial es corregir el rumbo de la economía del país y no perder el tiempo jugándole al político en las presentes elecciones, afirmó Vicente Mayo García, presidente de la Cámara Nacional de Comercio de la Ciudad de México (CANACO).

La apertura comercial afectará directamente a los empresarios, y si no se refuerzan antes de bajar aranceles a Estados Unidos, pueden desaparecer del mercado, advirtió el dirigente, y precisó que muchos así lo han entendido y pospusieron sus aspiraciones políticas para cuando se dé el momento oportuno.

Los tiempos actuales exigen que los empresarios se mantengan fuera de la política partidista y que no pierdan tiempo en campañas electorales, porque su compromiso es sacar adelante al país, subrayó.

Y por otro lado Mayo García pidió de las autoridades capitalinas designar sustitutos capaces para llenar los huecos que dejaron los funcionarios candidateados por el Partido Revolucionario Institucional a los cargos de elección, como en el caso de Manuel Aguilera Gómez.

Existe el riesgo de que en menos de dos meses la ciudad se convierta en una selva sin ley ni dirección si no se toman las decisiones acertadas al designar los funcionarios, y si no se hace con la prontitud que se requiere, advirtió.

Aseguró que los dirigentes empresariales y los dueños del dinero así han entendido que su papel inmediato esta fuera del circulo político, y es por ello que en las listas uninóminales y plurinominales para diputados, senadores, o de candidatos a gubernaturas sólo algunas excepciones aparecen para cargos de elección, luego que se manejó que muchos de ellos participarían en los comicios de agosto de este año.

"No entendemos el porqué de la decisión del dirigente de CONACEX José Treviño Salinas para postularse como candidato a diputado federal, porque los compromisos son fuertes, pero respetamos su decisión, que a mu-

(Sigue en la página tres)

Hoy 72 páginas $1,300.00