Hola, Amigos...

Por Ney Blanco de Oliveira

Exclusivo para El Informador

¡NO LAS OYEN ! PERO...

Las dos más importantes aficiones de la "Perla" —la Fiel y la rojiblanca—, aunque viven distintas circunstancias y tengan la misma intención, han manifestado, después de casi tres décadas, que no sólo quieren participar como el jugador número doce, sino también, que desean tener voz en las decisiones de sus directivas; los tiempos cambian y son ellas las que pagan los boletos.

Sentimos que de algunos años a la fecha, un sector de los medios de información ha logrado despertar la conciencia de esos aficionados, que vienen enseñanado un real conocimiento de lo que está pasando en el futbol mexicano a nivel directivas; hoy, no fácilmente, comen gato por liebre.

Lo interesante, en este caso, es que buscando lo mismo —lo mejor para sus equipos—, la FIEL y los seguidores del "Rebaño Sagrado" tienen un comportamiento totalmente opuesto para manifestarse; la FIEL cargando la enorme y pesada cruz hace casi un década —aparentemente sumisa—, no interfiere en las contrataciones y sólo espera los malos resultados para reclamar, no así los partidarios de las "Chivas" —más apasionados y volubles— que participan, sin ser invitados, en las contrataciones, poniendo en jaque a los dirigentes rojiblancos.

Por sus historias y actuales circunstancias, esos dos tradicionales equipos de Jalisco están viviendo momentos de muchas tensiones; sus directivos no pueden creer, que después de tantos años de obediencia, sus legiones de seguidores ya no aceptan lo que ellos dicen y pueden cambiar el apoyo por la protesta. Un buen ejemplo es la FIEL; sin pronunciar su inconformidad —supuestamente aceptó la contratación de Luis Garisto— está esperando los hechos y que los seguidores del Guadalajara, ya abrieron fuego contra su directiva, por la contratación de Ricardo Lavolpe.

Aún con esa amenaza, los dirigentes rojiblancos y atlistas siguen manejando la "Carpa" con el descuido de siempre. Sergio Ruiz Lacroix promete que está buscando las contrataciones de Patiño, García Aspe y el "Abuelo" Cruz, y sólo puede confirmar la llegada de Jaime Ordiales. Aparte, se menciona que el "Chepo" de la Torre —24 años y un mundo futbolero— se va al Puebla y que Paul Moreno —buen jugador pero que ya dejó lo mejor en el equipo de la franja— viene con las "Chivas"; ¿qué está buscando, Sergio?

Por su lado, los directivos rojinegros ponen a todo el plantel transferible y, paulatinamente, viene reincorporando a todos, porque no piensan invertir en jugadores nacionales; se repite el cuento.

No hace mucho y por este espacio, platicamos sobre el futuro de los equipos de casa y manifestamos que sólo las dos casas universitarias tenian bien delineados sus planteles para la próxima campaña, no así el Guadalajara y el Atlas, porque sus necesidades son otras.

Debemos confesar que para entonces, no contábamos con las maniobras directivas de las "Chivas" y del "Atlas" que, dejando a un lado el sentir de sus seguidores y abusando de la ilógica, acaban jugando contra sus colores.

Los directivos son los dueños del pastel y pueden decretar las "genialidades" que quieran pero, según el Azambuja, quien juega con fuego, se quema.

A tiempo:

Se fue con las estrellas el querido amigo "Cazamba" , el Maestro Oswaldo Brandao. ¡Bravo como pocos y noble como una paloma!; ¿Te acuerdas "Cheo"?.

RIO DE JANEIRO, julio 31 (AFP).— La prensa brasileña elogió hoy la victoria de su selección sobre Venezuela por 4-0 en la apertura de las eliminatorias para el campeonato mundial de Italia 1990 y estimó que el tanteador podría haber sido mayor, dada la fragilidad y falta de imaginación del adversario.

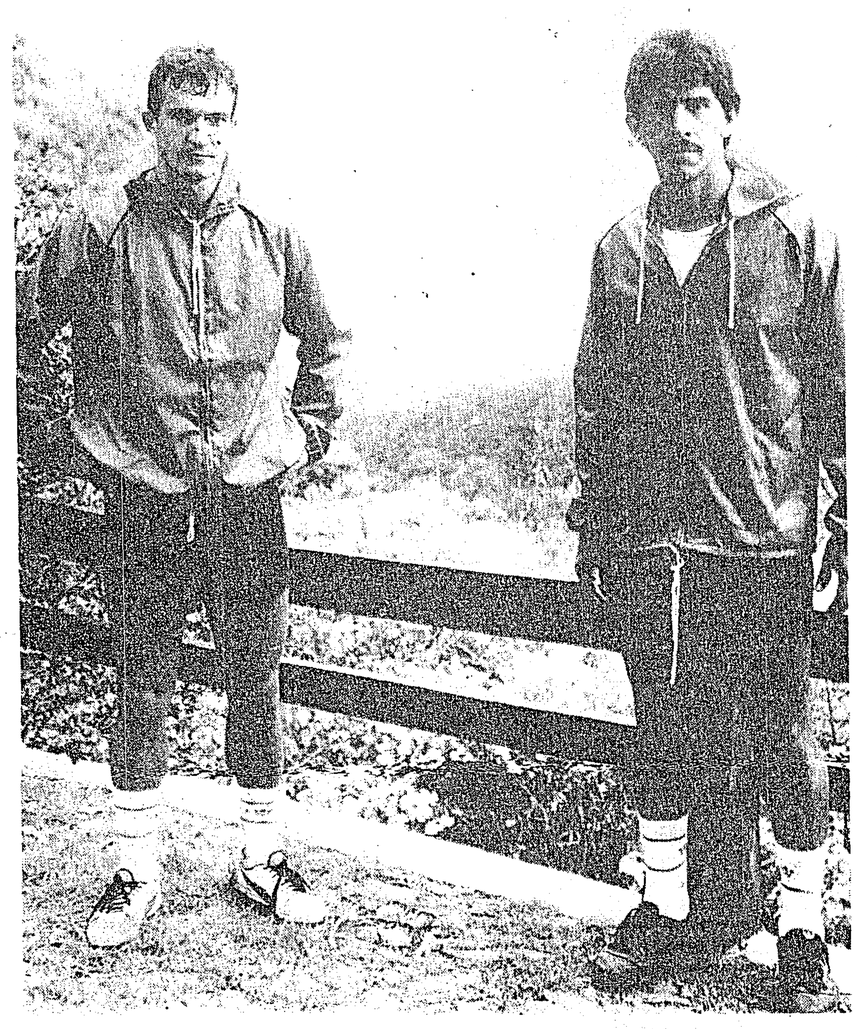

Juan Luis Pérez y Marco Antonio Trejo tenían una cara de cansancio que no podían con ella. Ambos vienen trabajando bajo las órdenes del profesor Ruvens Valenzuela, el preparador físico que está haciendo sudar la gota gorda a todos los integrantes del Atlas.

Trelles, Sanabria y Bora son

(Viene de la primera página)

primera división de futbol y se lanzó a la calle, al café de la parroquia, para festejar con porras el regreso del futbol al puerto.

En cuanto a los dirigentes, éstos habrán de invertir los 500 millones de pesos en el remozamiento al estadio, principalmente en cancha, baños, vestidores, palco de prensa y de dirigentes, estacionamiento y posiblemente se habla de contar con el alumbrado, ya que se menciona de jugar los sábados por la noche o bien el domingo por la tarde.

Se estima que habrá tiempo para llegar a cumplir con los requisitos de la FMF, en cuanto a estadio e instalaciones, y hoy los dirigentes del Veracruz habrán de estar en la FMF con el fin de dar por cerrado el contrato de compra venta del equipo Potros-Neza, ante la primera división, por lo que se habló de 1,-500 millones de pesos y no de los 5,700 que se mencionaron.

Se informó que no fue una cantidad tan elevada, como se había mencionado, ya que si hace cinco años la franquicia del Angeles tenía un valor de 500 millones de pesos, ahora los 1,500 que ha costado la del Potros-Neza, es normal.

Tocante al aspecto deportivo, los dirigentes del Veracruz dijeron que en esta semana habrá de quedar debidamente establecido el plantel.

Luis Plascencia fue puesto

(Viene de la primera página)

dentro del campo, creo que es importante y por ello es necesario en este momento estar todos juntos, para atacar mejor estos factores.

"Uno como técnico puede tener una idea pero a lo mejor se tiene que adaptar a las características de los hombres, puede ser que estos jugadores sean tan dúctiles o flexibles que se adapten a la idea pero creo que la fuente está ahí, que son los muchachos y a veces uno trata de poner en práctica ciertas cosas que no van con el jugador y es lo que pretendo con este trabajo, aparte de conseguir los fundamentos o la forma, lo que quiero es la comunicación y enriquecerme al lado de ellos para saber como nos aprovechamos mejor".

Alberto Guerra proporcionó una lista de jugadores que se quedaron concentrados en sus instalaciones, sobre ello el entrenador universitario apuntó.

"La verdad es que el grupo es grande, tener concentrada a toda la platilla sería inconveniente, dado que hay gente de inicio que no está dentro de los planes pero que tiene la oportunidad de seguir asistiendo a los entrenamientos y que en el futuro esta decisión podría ser modificada, por el momento tengo que reducir el grupo, establecer todo lo que hicimos mención ateriormente y ver cuales son los alcances y posibilidades y en su oportunidad, cuando ya estemos listos para el torneo sabremos cual será el equipo que va a encarar la competencia".

Fernando Quirarte no ha hecho acto de presencia desde el jueves anterior, pero hay una razón para ello.

"Fernando fue oprado de un ojo y la recomendación del especialista es que descanse totalmente pues no quiere que vaya a sufrir complicaciones. Aparentemente fue una operación delicada y si no tiene los cuidados pertinentes pudiera agravar su participación dentro del equipo, pero él si está en los planes".

Alberto Guerra comentó que faltan algunos puestos que cubrir.

"Las necesidades del equipo están más o menos detectadas, sin embargo si en este momento me dijeran que arrancamos con los que tenemos, podemos estructurar un equipo que pueda competir decorosamente pero es evidente que la Universidad de Guadalajara tiene proyectos ambiciosos, que pueden presentarle alternativas u opciones para reforzar lo que es en realidad reforzar al plantel pero en ocasiones no se cristalizan, entonces mencionar que necesitamos refuerzos, creemos que si los ocupamos pues hasta el Real Madrid los necesita, pensamos que sería interesante el concurso de algunos elementos que de veras fueran refuerzos para que de verdad pueda ser efectivo el proyecto que tienen nuestros dirigentes.

"Aunque también sabemos que eso a veces queda mucho en algunas circunstancias o factores que no podemos manejar nosotros, hay opciones, el club elejirá las que estén a la mano o que pueda concretary dentro de esas opciones veremos las posibilidades de ser un equipo poderoso que es lo que se pretende".

Hoy los Leones comenzarán a trabajar muy temprano, a las siete de la mañana, después a las doce del día y por la tarde a las cinco.

Tengo las mayores ilusiones

(Viene de la primera página)

Monterrey y otro al Atlas".

¿Cómo será el Atlas de Garisto?

"Bueno nosotros queremos ser protagonistas en este campeonato. Y Protagonistas en el sentido de tener una buena campaña, mantener una regularidad de trabajo durante todo el año, no tener muchos altibajos y eso es lo que buscaremos. Además, el equipo realizará un buen futbol, buen trato a la pelota, explosivo, y con un buen contraataque".

¿Cuáles son sus metas?

"Son las de consolidar este equipo, y armar un buen grupo humano. Además promocionar a las fuerzas inferiores".

Serán dos semanas en Mazamitla las que pasará el cuadro atlista realizando su trabajo de pretemporada.

¿Y después de este trabajo qué viene?

"Pues vendrá la parte más difícil, que consiste en la afinación de todas las líneas del equipo".

El nueve de septiembre arranca el campeonato de liga. El primer encuentro del Atlas será nada más y nada menos que ante las Chivas.

¿Ya tiene deseos de que comience el campeonato?

"Simplemente hay que llevar el trabajo para que el futuro sea placentero", dijo finalmente Luis Garisto, un técnico que quiere triunfar, pero le hacen falta jugadores.

PUERTO ESPAÑA, julio 31 (AFP).— La derrota (0-2) la víspera del seleccionado salvadoreño de futbol ante el trinitario se debió exclusivamente a que los anfitriones jugaron mejor, declaró hoy el técnico del conjunto centroamericano, Conrado Miranda, antes de retornar a su país.

El partido, válido para la clasificación para el Mundial Italia-90 de la CONCACAF (Confederación del Norte, Centroamérica y del Caribe de Futbol) se definió con dos tantos del atacante caribeño Leonson Lewis.

El equipo trinitario está bien formado, sus jugadores son fuertes y tienen mucha confianza, dijo Miranda antes de partir de Trinidad esta mañana.

PURIFICADORA DE AGUA PUREZA AGA

Solicita:

PORTERO

* Edad de 18 a 30 años
* Casado de preferencia
* Escolaridad secundaria
* Experiencia mínima de 1 año en el puesto (no indispensable)

Ofrecemos:

* Sueldo abierto según aptitudes
* Prestaciones superiores a las de ley

Interesados presentarse de lunes a viernes y en horas de oficina en:
HEROES FERROCARRILEROS No. 334
Colonia Ferrocarril, At'n. Depto. de Personal

URREA HERRAMIENTAS PROFESIONALES

PROTOMEX, S.A. DE C.V.

PROTOMEX SIGUE CRECIENDO, NECESITA:

50 OBREROS PARA PRODUCCION

* De 18 a 35 años, con primaria terminada

10 APARATISTAS

* Pueden ser estudiantes o pasantes de últimos semestres de máquinas y herramientas o técnicos mecánicos

MECANOGRAFA

* Con buena presentación, ortografía y muy buena mecanografía

PRACTICANTES

* Para Ing. industrial
* Para informática
* Para mercadotecnia
* Para sistemas administrativos

ANALISTA DE FINANZAS

* Contador administrativo o Ing. con 1 año mínimo de experiencia en el puesto, inglés y conocimientos de computación

ANALISTA DE COSTOS

* Contador público con amplia experiencia en análisis e implementación de sistemas de costos, que hable inglés mínimo un 70%

Ofrecemos para todos los puestos:

* Muy buenas prestaciones y oportunidades de desarrollo

Presentarse en **AV. LAS PALMAS No. 10** (Junto al Parque Agua Azul, frente al Edificio de Hacienda), de las 8 a las 14:30 y de las 15:30 a las 18 horas, de lunes a viernes

pam sa

EMPRESA LIDER EN SU RAMO SOLICITA

CONTADOR DE COSTOS INDUSTRIALES

* Escolaridad Contador Público
* Experiencia deseable de 3 años en el puesto

SECRETARIA

* Carrera comercial
* Experiencia deseable de un año
* Edad de 22 a 30 años
* Con buena presentación

TECNICO EN ELECTRONICA

* Escolaridad Técnico en Electrónica
* Experiencia 1 o 2 años en mantenimiento Industrial
* Disponibilidad para rolar turnos
* Preferentemente egresado del Politecnico o CONALEP

OFRECEMOS:

* Sueldo abierto superior al mercado * Buen ambiente de trabajo

Prestaciones superiores a las de Ley

Interesados (as) favor de presentarse en **Amapola No. 426 S R** en el Departamento de Relaciones Industriales con la Lic. Silva

CIGATAM

Solicita:

ELECTRONICOS Y DIBUJANTE INDUSTRIAL

Requisitos:
-Pasante de: CETI, POLITECNICO, CONALEP o equivalente
-Nivel técnico
-Disponibilidad para rolar turnos

OBREROS

Requisitos:
-Edad de 17 a 23 años
-Escolaridad: secundaria (preferentemente)
-Disponibilidad para rolar turnos

Ofrecemos:
-Plan atractivo de prestaciones
-Servicio de comedor
-Servicio de transporte

Interesados presentarse con solicitud elaborada y fotografía reciente en:
Av, Amado Nervo 1201, Cd. del Sol
de 8:30 a 13:00 hrs.de lunes a viernes
Rutas de servicio urbano:
49, 51, 138, y 238, combis 01 y 11.

Empresa importante solicita:

MECANICOS

Requisitos:
* Edad entre 20 y 35 años
* Experiencia mínima de 2 años en motores de gasolina

VELADOR

Requisitos:
* Experiencia en el puesto * Edad entre 35 y 45 años

AYUDANTES DE MECANICOS

Requisitos:
* Edad entre 20 y 30 años * Deseos de superación

ENCARGADO DE ALMACEN

Requisitos:
* Experiencia en refacciones automotrices
* Edad entre 25 y 35 años

Ofrecemos:
* Atractivo salario
* Desarrollo dentro de la empresa
* Agradable ambiente de trabajo

Interesados favor de presentarse con solicitud de empleo en
RIO TIZAPAN No. 1626-A
Cruza González Gallo, Colonia Atlas, At'n. Lic. López Montelongo, de 9:00 a 14:00 y de 15:00 a 18:00 horas de lunes a viernes.

AZTECAS CONDOMINIOS DE LUJO FRACC. MONRAZ

3 recámaras alfombradas, 2 baños con mármol, recibidor, 2 cocheras techadas, caseta de vigilancia, crédito medio y facilidades para el enganche

Visítenos en:
Av. Aztecas No., 890
Casi Esq. Eulogio Parra o pida informes al: **25-95-35 y 25-00-86, de Promociones Arve**

PASTEL TRES LECHES

EL AUTENTICO

Pedidos: **25-68-28**
Sra. Javer

ADQUIERA SU DEPARTAMENTO EN VILLA HAMBURGO DE PUERTO VALLARTA

Colonia Versalles, calle Hamburgo, Esq. Yugoslavia, 2 recámaras, cocina semiintegral, closets terminados, aproveche plan de financiamiento Plus-Fácil, para el enganche 12 meses sin intereses

Informes
Guadalajara 25-95-35 y 25-00-86
Puerto Vallarta 2-59-02
PROMOCIONES ARVE

BOUTIQUE ZAPATERIA PLAZA DEL SOL

Solicita:

CAJERA Y ENCARGADA

* Con experiencia mínima de un año * Excelente sueldo

Interesadas presentarse
ZONA G LOCAL 8-B
Con solicitud elaborada, fotografía y referencias

Solicitamos:

TECNICOS EN TV

* Experiencia de 2 años en reparación de TV color
* Muy responsables

Ofrecemos:

* Sueldo según aptitudes
* Buen ambiente de trabajo

Interesados favor de presentarse con solicitud elaborada en:
Av. Federalismo Norte No. 289-B
At'n. Ilng. Hernández, únicamente de 16:00 a 19:00 Hrs.

!Ahorre COMPRANDO! directo de la fabrica

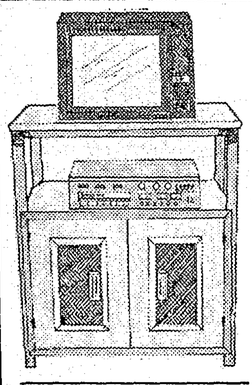

Porta Video c/bejuco
175,000.-

Cantina 4 pzas.
(Con 2 bancos)
595,000.-

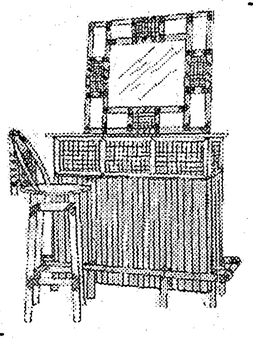

Bases para cama con 4-5 y 6 cajones y sin cajones

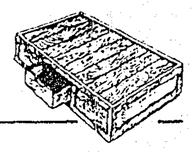

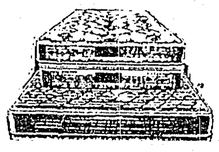

Le ofrecemos nuestra línea de COLCHONES en las mejores marcas y a los mejores precios

COLCHONERA Occidental
Herrera y Cairo 1372
Santa Teresita (Antes Av. Juárez 870)
Tels. 25-53-42 y 25-16-40

COLCHONERA San José
Av. Alcalde 283
Tel. 13-03-18

Mercado de Colchones
Morelos 651 Tels. 13-79-93
PAGAMOS SU ESTACIONAMIENTO HABLEMOS

No cobramos flete dentro de la ciudad

VENTA RENTA LOCALES COMERCIALES

PLAZA CAMICHINES

CENTRO BONETERO Y ZAPATERO MAS GRANDE DEL OCCIDENTE
CON LO MEJOR DE MEDRANO, CENTRO, ZAPOTLANEJO, AGUASCALIENTES, MOROLEON, D.F., ETC.
VENTAS MAYOREO Y MENUDEO

INFORMES Y VENTAS
TELS. 57-57-12 57-54-56 57-60-96
RECIBIMOS AUTOMOVIL O PROPIEDADES A CUENTA
HORARIO CORRIDO INCLUYENDO SABADOS Y DOMINGOS
FRENTE A LA NUEVA CENTRAL CAMIONERA

400 LOCALES COMERCIALES.
TIENDA GIGANTE.
HASTA 24 MESES SIN INTERESES O PROPONGANOS SU PLAN

CENTRO ZAPATERO Y BONETERO

hnadm HEMEROTECA NACIONAL DIGITAL DE MEXICO