Manifestación en apoyo de la Junta de Guatemala

Por Michael DRUDGE

GUATEMALA, marzo 26 (UPI).— La Oposición Unida, el grupo político más moderado de Guatemala, anunció hoy una manifestación en apoyo de la nueva Junta Militar que se realizará el lunes.

"Día a día podemos tener confianza en el cambio básico hacia un proceso democrático en Guatemala", dijo Vinicio Cerezo Arévalo, líder del Partido Demócrata Cristiano, que constituye el 50 por ciento de la Oposición Unida.

Cerezo agregó que el golpe de Estado del martes "abre el camino a un verdadero proceso democrático".

"Estamos observando el establecimiento de un gobierno militar diferente a los del pasado", dijo Cerezo.

Renán Quiñonez, secretario general del Partido Renovador Nacional, aliado de los demócratas cristianos, dijo que la Oposición Unida ha hecho un llamado para realizar el lunes en la plaza principal de Guatemala una manifestación de apoyo a la Junta.

Agregó que la coalición hizo un llamado a los choferes de vehículos para que toquen las bocinas el lunes a mediodía en muestra de aprobación al golpe que el martes derrocó al Presidente conservador, general Romeo Lucas García, y desbarató la instalación del general Aníbal Guevara, elegido el siete de marzo en medio de acusaciones de fraude electoral, y que Lucas García había designado como su sucesor.

Al preguntársele a Cerezo si la prohibición de la actividad política impuesta por la Junta afectará a las manifestaciones, contestó: "Nosotros vamos a actuar como ciudadanos guatemaltecos y no como grupo político."

La policía dijo hoy que por lo menos 11 personas, todas ellas con señales de haber sido torturadas, fueron asesinadas, a pesar de la promesa del nuevo hombre fuerte militar de poner fin al creciente número de asesinatos políticos.

Lionel Sisniega Otero, candidato vicepresidencial del ultraderechista Movimiento de Liberación Nacional, y que desempeñó un papel clave en el golpe de el martes, reconoció que los civiles tienen escasa influencia en el nuevo gobierno castrense.

Al preguntársele si su partido demandará que se celebren nuevas elecciones tras la anulación de la Junta de las elecciones del siete de este mes, Sisniega contestó: "Desgraciadamente, no estamos en posición de pedir".

Los 11 asesinatos ocurrieron todos en el Departamento sureño de Escuintla. Todas las víctimas, incluso una mujer, recibieron varios tiros y los cuerpos mostraban indicios de tortura, segun dijo la policía.

Los asesinatos, que ocurrieron el miércoles y jueves sobrevinieron tras el golpe de oficiales que derrocó el gobierno conservador del general Romeo Lucas García.

Ríos prometió ayer poner fin a la violencia política que ha estado reclamando unas 300 vidas por mes en los últimos dos años.

Ríos dijo que el golpe era el resultado de un "movimiento nacionalista sin tendencia política". El general prometió hacer sentir el "imperio de la ley" en la nación centroamericana de 7.2 millones de habitantes.

Anuncian nueva droga para atacar el cáncer

Por Carlos Yamil OTERO

SAN JUAN, Puerto Rico, marzo 26 (UPI).— El Recinto de Ciencias Médicas desarrolló una nueva droga anti—cancerosa, "vigorosa y sin efectos tóxicos", que ha sido enviada a Washington para que se compruebe su efectividad en el ser humano, anunció el rector Norman Maldonado.

El anuncio fue hecho en conferencia de prensa celebrada en ese recinto de la Universidad de Puerto Rico, indicándose que la droga es efectiva en el tratamiento de tumores malignos y que se estudia la relación entre esa enfermedad y el alto consumo de grasas.

Igualmente, como parte de los resultados de las investigaciones científicas del RCM, se dió a conocer que el ingerir de uno a tres tragos de alcohol diariamente evita las enfermedades cardiovasculares y que éstas son menores entre los residentes rurales que entre los de las zonas urbanas.

Los anuncios fueron hechos al iniciarse ayer en el recinto la Cuarta Semana de Investigación Anual, cuyos trabajos continuaron hasta hoy, consistentes en la presentación de estudios científicos sobre distintas enfermedades, los cuales fueron efectuados por estudiantes y profesores.

A cargo de la investigación del cáncer estuvo Angel Román Franco, quien informó que la nueva droga anti—tumoral estuvo sometida a pruebas en animales de laboratorio.

En éstos, los experimentos fueron exitosos al actuar la droga, que es una sintetización molecular, como "agente intercalante" entre las células cancerosas y las normales.

Se señaló al respecto, que la droga, cuya composición molecular lleva el nombre de "nitrobenzotiazol", fue sintetizada por el químico puertorriqueño Osvaldo Cox, obstruyendo el crecimiento de las células cancerosas.

Se espera que la droga no tenga efectos adversos sobre las células normales, a cuyos fines de investigación fue enviada a los centros de investigación, donde se volverán a repetir los mismos experimentos hechos en animales para luego determinar su eventual uso en humanos.

Se indicó que según los experimentos realizados la droga no produce los efectos secundarios adversos de las convencionales, como vómitos, y pérdida del cabello, por lo que describió el medicamento como "vigoroso ó sin efectos tóxicos".

QUE ES "SANE"

Una obra de grandísima importancia para la sociedad católica de Guadalajara, se trata de prestar servicios espirituales a moribundos en horas que es difícil encontrar un Sacerdote.

"Servicio de Auxilios. Nocturnos Espirituales"

ORIENTACION SAN PABLO, A. C.

Av. La Paz 1675. Tel. 25-13-48.

Importante empresa dedicada a la comercialiación de productos nacionales y extranjeros solicita para su departamento de ventas:

VENDEDORES TECNICOS

REQUISITOS
—Ingeniero Mecánico o mecánico electricista.
—Edad 20 a 35 años
—Conocimiento de equipo hidráulico.
—Experiencia mínima de 3 años en ventas técnicas.
—Disponibilidad para viajar el 30% del tiempo.
—Inglés técnico 80%.
OFRECEMOS:
—Sueldo base más atractiva comisión.
—Gastos de automóvil y viáticos.
—Capacitación técnica en la ciudad de México
—Oportunidad de manejar a mediano plazo el departamento técnico y de ventas.
Interesados favor de comunicarse a los Tels. 30-17-49 y 30-17-95 con la LIC. CRISTINA GARCIA CAMACHO.
Para la cita indispensable presentarse con currículum actualizado y fotografía.

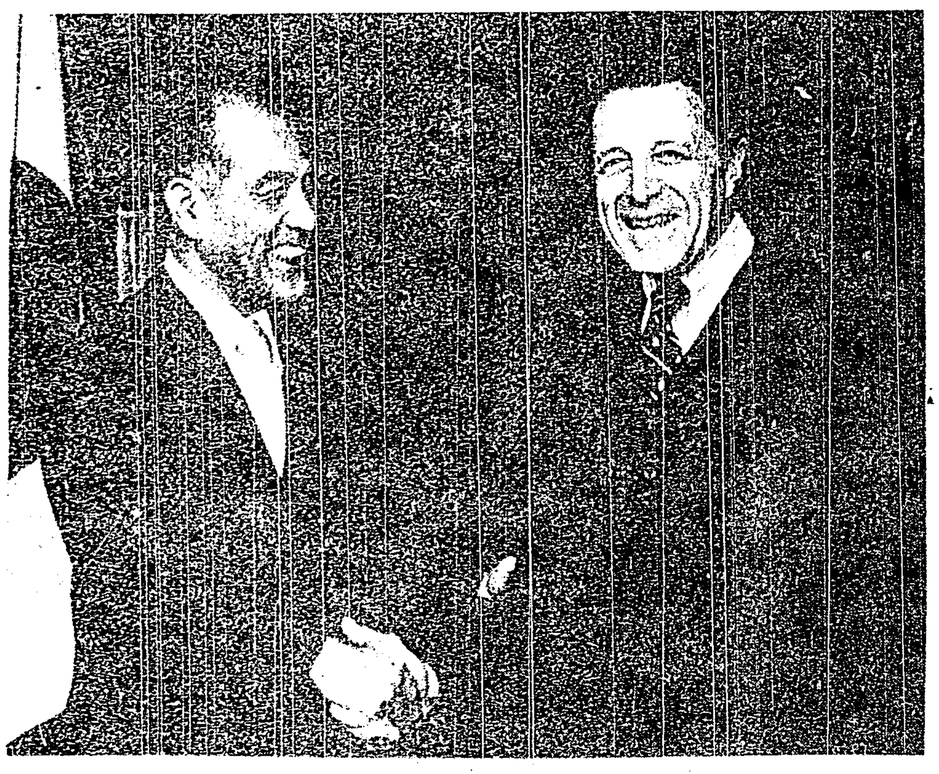

TOKIO, marzo 26.— El Secretario de Defensa norteamericano, Caspar Weinberger, saluda al Director General de la Agencia de Defensa Japonesa, Soichiro Ito. Weinberger advirtió hoy que sería "peligrosamente miope" que este país descuide su alianza con EU y dependa de la buena voluntad de la Unión Soviética. (UPI-Unifax)

Weinberger advirtió al Japón sobre

(Viene de la Primera Página)

hasta una distancia de mil millas, "requerirá incrementos en el gasto de defensa substancialmente mayores que la actual tasa de crecimiento anual".

En el año fiscal que se inicia el primero de abril, Japón aumentó su gasto militar en un 7.75 por ciento, en respuesta a las instancias norteamericanas. El aumento, sin embargo, representa un uno por ciento del producto nacional bruto, comparado con los aumentos de entre 3 y 6 por ciento entre la mayor parte de los países de la Organización del Tratado del Atlántico Norte (OTAN) aliados de Estados Unidos.

Weinberger calificó el aumento de "un primer paso muy estimulante en la dirección correcta", pero agregó que Washington miraba con inquietud la renuencia de Japón para mejorar sus defensas.

Confusión sobre las pláticas de

(Viene de la Primera Página)

claración del Departamento de Estado norteamericano, según la cual es prematuro y no ha sido acordada una reunión en la ciudad de México entre representantes de Nicaragua y Estados Unidos para negociar sus diferencias.

La Cancillería mexicana aclaró en ese comunicado que el anuncio hecho hoy en el Consejo de Seguridad por el representante de México en la ONU refleja fielmente los resultados de las conversaciones sostenidas por el secretario de Relaciones Exteriores de México durante las últimas semanas con altos funcionarios de Estados Unidos y Nicaragua.

Dicho representante, Porfirio Muñoz Ledo, dijo hoy en el Consejo de Seguridad que "a propuesta de nuestro país Estados Unidos y Nicaragua han acordado reunirse a un alto nivel político en la ciudad de México, el próximo mes de abril, para discutir las principales cuestiones que los separan".

"Es indudable —asegura el comunicado al reproducir las palabras de su representante— que para que estas conversaciones apunten a los resultados que todos nosotros deseamos será necesario dejar a un lado las amenazas y recriminaciones que lamentablemente han ido en aumento durante las últimas semanas".

"Hacemos un llamado —prosigue— a nuestros amigos, los Estados Unidos y Nicaragua, para que acuerden instaurar una tregua de silencio que permita la creación de un ambiente propicio para el entendimiento".

"Existen en la actualidad —añade— dos vías paralelas que se están siguiendo: la vía de confrontación y la vía de la negociación".

"México aboga por la segunda y Estados Unidos y Nicaragua, al aceptar nuestra propuesta, han indicado que también la prefieren, pero no podemos seguir en dos carriles distintos. La confrontación está reñida con la negociación. Démosles una oportunidad a las dos partes para que se entiendan" terminó.

Por Norberto SVARZMAN

NACIONES UNIDAS, marzo 26 (UPI).— Estados Unidos y Nicaragua, a propuesta de México, han acordado reunirse a "un alto nivel político" durante abril en la capital mexicana, anunció hoy el Embajador mexicano, Porfirio Muñoz Ledo.

En un discurso preparado para pronunciar ante el Consejo de Seguridad de las Naciones Unidas, Muñoz Ledo agregó que en la ocasión Managua y Washington "discutirán las principales cuestiones que los separan". También abogó por negociaciones entre Washington y Cuba y por una salida política negociada al problema del El Salvador.

Muñoz Ledo habló en la sesión convocada por Nicaragua para discutir las amenazas de agresión que, denunció Managua, son alentadas por Estados Unidos.

El representante mexicano también destacó que "la solución de nuestros problemas regionales exige, de toda evidencia, un mejoramiento substancial de las relaciones entre Cuba y los Estados Unidos".

Destacó Muñoz Ledo que el secretario de Relaciones Exteriores de México, Jorge Castañeda, mantuvo contactos con sus colega estadounidense, Alexander Haig, con el Presidente de Cuba, Fidel Castro, y con gobernantes nicaragüenses "a efectos de facilitar el diálogo y el entendimiento en las cuestiones fundamentales que hasta ahora han dividido a sus respectivos países".

Agregó que el resultado "ha sido altamente satisfactorio y mi gobierno está en aptitud de afirmar que existen bases lógicas y objetivas para alcanzar una serie de acuerdos entre las partes involucradas en el conflicto. Abrigamos la esperanza de que se inicie pronto un proceso de negociaciones sustanciales sobre la situación centroamericana".

El diplomático mexicano anunció luego que Estados Unidos y Nicaragua se reunirán el mes próximo en la capital mexicana y trascendió que Washington enviará inicialmente al subsecretario de Estado adjunto para Asuntos Interamericanos, Thomas Enders.

Indicó que "es indudable que para que estas conversaciones apunten a los resultados que todos deseamos, será necesario dejar a un lado las amenazas y recriminaciones que lamentablemente han ido en aumento durante las últimas semanas".

Hizo un llamado al Consejo de Seguridad para que "por medios que considere más adecuados, contribuya a propiciar un clima de diálogo que favorezca la solución negociada en el conflicto centroamericano".

Recordó que el Presidente de México, José López Portillo, solicitó a su colega estadounidense, Ronald Reagan, que se abstenga de usar la fuerza o amenazar con usarla en contra de Nicaragua. "Afortunadamente el ejecutivo norteamericano ha asegurado que no se propone emprender ninguna acción militar en Centroamérica", dijo el diplomático.

También indicó que México considera que acuerdos de no agresión mutua entre "Estados Unidos y Nicaragua, por una parte, y Nicaragua y sus vecinos por otra", contribuirían significativamente a la paz de la región y eliminarían la zozobra de las amenazas y el desperdicio de un armamentismo infecundo".

Muñoz Ledo dijo que "el más lacerante problema regional" es el salvadoreño y "con pleno respeto a la soberanía de ese país" México ha expresado su preocupación por la violencia y la violación a los derechos humanos".

Ortiz Mena dice que ya pasó

(Viene de la Primera Página)

Respecto a una política salarios—precios—fisco, consideró que es cuestión del gobierno fijarla, dentro de las medidas que se adopten.

En lo particular, estimó que una de las cosas esenciales que debe ponerse en práctica es combatir a fondo la inflación, porque una vez que se entra a un proceso inflacionario agudo es muy difícil salir de él, y existe el ejemplo de muchos países que para combatir ese mal han tenido que adoptar medidas muy drásticas, que no será el caso de México.

En cuanto al problema cambiario al que entró México en su relación con las operaciones con el BID en lo particular, el licenciado Antonio Ortiz Mena afirmó que no se afecta, porque se hace un ajuste de las monedas. Lo que es más, estimó que dado el ejemplo de varios países, México ajustará periódicamente su peso con las divisas extranjera, para mantener una relación promedio del poder de compra de su moneda con las de países con los que comercia.

1,800 (mil ochocientos) COLCHONES

CALIDAD Y PRESTIGIO CYP PRIMER LUGAR 1981

al:

COMPRE HOY LO MEJOR

50%

Todos los tamaños
Individual
Matrimonial
King Size
TODAS LAS MARCAS

Sobre precios de lista anteriores a la devaluación sujetos a existencias

SOLO HOY SABADO

Sealy Wendy Selther TIFFANY Mattra El Palmar

DORMIMUEBLE MUNGUIA 287 entre Reforma y Garibaldi

Horario corrido de 10 a 20:30

FUD

SURTIDORA DE CARNES FINAS, S. A.

COLON No. 813, casi esquina con Niños Héroes.
TELS. 14-27-40 y 14-83-45.

OFERTAS

SABADO LUNES Y MARTES

JAMON DE PIERNA FUD	De	$ 187.60	a	$ 165.00
CHORIZO CANTIMPALO FUD	De	$ 173.00	a	$ 149.00
PASTELES DE CARNE FUD	De	$ 135.00	a	$ 113.00
SALCHICHA DE 1/2 Kg. FUD	De	$ 83.60	a	$ 70.00
PATE DE HIGADO FUD LATA	De	$ 30.00	a	$ 23.00
MANTECA FUD. LATA DE 1 Kg.	De	$ 102.00	a	$ 88.00
PANZA DE RES	De	$ 52.00	a	$ 40.00
CHULETA DE CERDO	De	$ 150.00	a	$ 120.00
COSTILLITA DE CERDO	De	$ 73.00	a	$ 55.00
POLLO FRESCO RICO	De	$ 74.00	a	$ 68.00
LOMO CANADIENSE	De	$ 335.00	a	$ 279.00

VIVA

NOS ESMERAMOS EN ATENDERLE

nacional financiera

PARA SUS PROGRAMAS DE EXPANSION SOLICITA:

AUDITOR
REQUISITOS:
Lic. en contaduría pública, C.P.A. o C.P.T.
Dos años de experiencia en auditoría bancaria.

PROMOTORES
REQUISITOS:
Lic. en economía, administración de empresas, contaduría pública, ingeniería, dos años de experiencia en promoción de créditos industriales e inversiones.

OPERADORAS DE VALORES
REQUISITOS:
Estudiante en economía, administración de empresas, contaduría pública, ingeniería industrial, química o similar, experiencia de un año en puestos operativos bancarios de preferencia en el área de valores, dominio en el idioma inglés.

CAJEROS
REQUISITOS:
Estudiante en economía, administración de empresas, contaduría pública, ingeniería industrial, química o similar, experiencia de un año como cajero en puestos operativos bancarios.

Interesados hacer previa cita, únicamente los días 29, 30 y 31 del presente, al TELEFONO: 14-78-54, EXT. 130, de 16.30 a 19.00 P.M.