Deliciosas EMPANADAS DE VIGILIA
Pastelería Francesa
HIDALGO 1820
TEL. 15-57-08
L. COTILLA 375
TEL. 13-61-31
AV. AMERICAS 40
PLAZAS: DEL SOL Y PATRIA

EL INFORMADOR

DIARIO INDEPENDIENTE
MIEMBRO UNITED PRESS INTERNATIONAL

LO MEJOR en LAMINA de ASBESTO CEMENTO
Libertad Num. 50
Asbestos de Occidente, S.A.
Tels. 14-76-10 y 13-51-39

AÑO LIX
TOMO CCXXVI

Fundador
Jesús Alvarez del Castillo

GUADALAJARA, JAL., MARTES 9 DE MARZO DE 1976.

Registrado como artículo de 2a. Clase el 16 de Octubre de 1917.

Número 20,855

"Clásico" Para Mañana

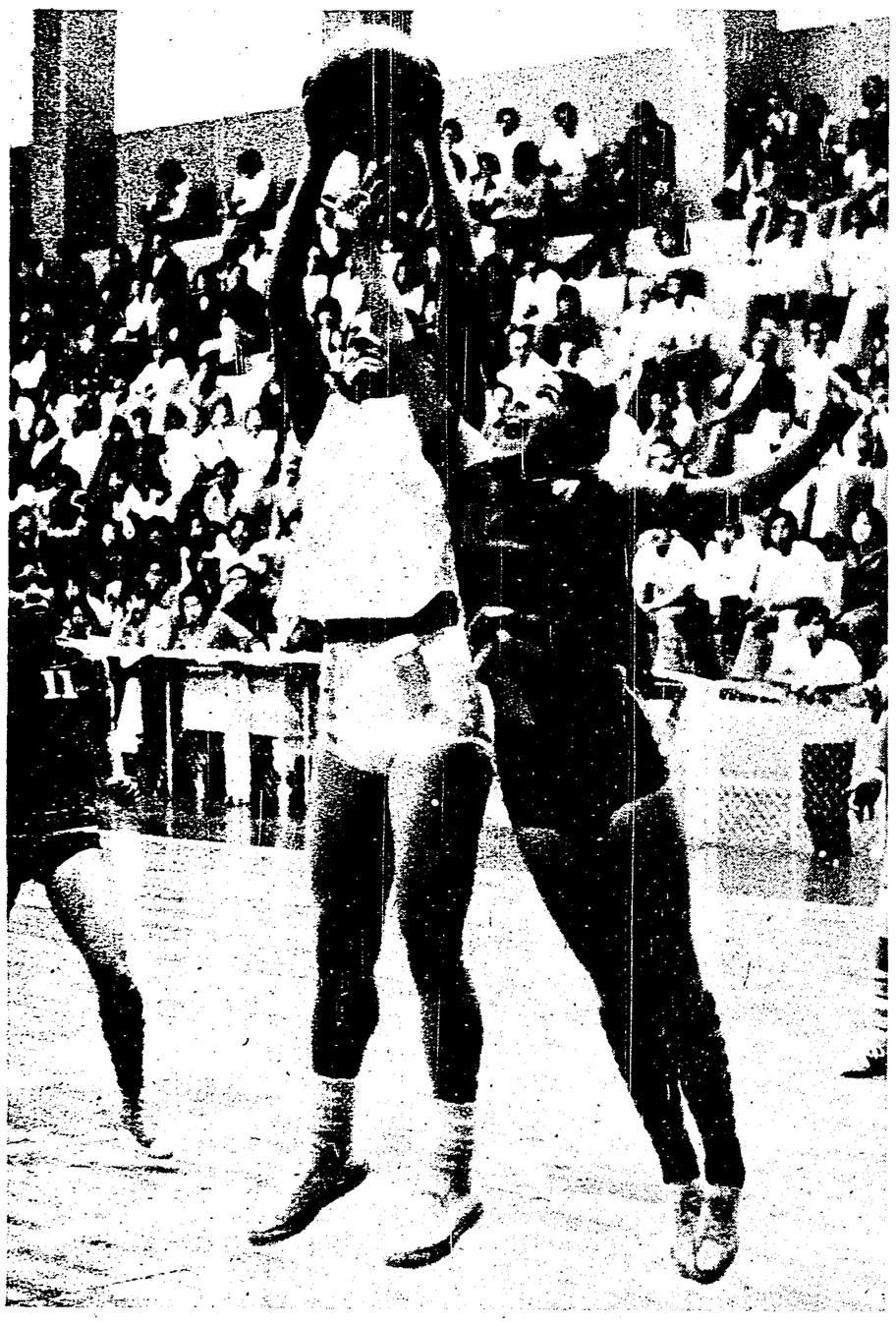

Bonito duelo sostuvieron ayer Pilar Saavedra (13) y Carmen González (7) por el afán de buscar la esférica para encestar y así cooperar con el triunfo de su escuadra y lógico eso produjo emociones en la gradería que ha estado respondiendo a esta promoción de basquetbol. A la espectativa Esperanza Delgado (11) de Jalisco.

Se Inicia así la Segunda Vuelta

Los Tecolotes del Universidad Autónoma de Guadalajara, que con su empate conseguido a ley frente a sus acérrimos rivales, los Leones del Universidad de Guadalajara, se afianzaron en el tercer sitio de su grupo, serán quienes pongan en marcha la actividad de la segunda vuelta del certamen liguero de la máxima división, recibiendo mañana la visita del Jalisco en su estadio 3 de Marzo de Ciudad Universitaria Autónoma.

Indudablemente que este encuentro reviste mucho interés, por varios aspectos; primero, que el Jalisco tuvo un desempeño pobre en la primera vuelta y al término de la misma quedó ocupando el último lugar de su grupo; segunda, que los Gallos fueron los primeros rivales que tuvieron los autónomos en la Primera División, y los vencieron por dos goles a cero, en esa ocasión jugando en el estadio Jalisco.

Así, en este encuentro habrá mucho de por medio; los Tecos querrán continuar firmes en su posición dentro del primer grupo y de ser posible dar alcance al sublíder Guadalajara, para lo cual necesitan el triunfo esta noche; los Gallos buscarán la victoria para aliviar en algo su penosa situación y de paso tomar desquite por la afrenta sufrida en la primera vuelta. Sin embargo, no habrá favorito marcado.

La jornada continuará el jueves, con el encuentro a efectuarse en el estadio Jalisco, entre las Chivas del Guadalajara y los Camoteros del Puebla, siendo favorito el equipo de casa.

Los rojiblancos se encuentran con la moral en alto, después de su brillante triunfo frente al Monterrey el último domingo, y la presencia de Manuel Manzo al parecer vendrá a ser definitiva para las aspiraciones rayadas de alcanzar la clasificación para la serie final.

El Puebla terminó la primera vuelta en el penúltimo lugar del grupo en el cual el Guadalajara es sublíder, y este factor hace pensar que

(Sigue en la Página Dos)

Contundente Victoria de los "Toros"

PARAMARIBO (Surinam), marzo 8 (UPI). — El equipo de futbol mexicano Atlético Español derrotó hoy al conjunto local Transvaal por tres goles a cero en el primero de dos encuentros para definir el campeonato "CONCACAF".

El equipo mexicano anotó dos tantos en el primer tiempo ante la deficiente defensa del conjunto local y volvió a vencer la meta surinamés en el tiempo complementario.

Sí se Correrá la Competencia Transpeninsular

MEXICO, D. F., marzo 8 (AFP). — La Segunda Carrera Ciclista Transpeninsular se realizará del veintisiete de abril al nueve de mayo, afirmó hoy el Comité Olímpico Mexicano.

El jueves pasado se había dicho que la competencia no sería realizada por falta de fondos.

Sin embargo, Mario Vázquez, presidente del comité, declaró hoy que la carrera, sobre una distancia de casi mil setecientos kilómetros, se desarrollará gracias al apoyo de la Secretaría de la Defensa Nacional y su titular, general Hermenegildo Cuenca.

Vázquez agregó que se han girado invitaciones a cuartetas de la Unión Soviética, Polonia, Italia, Canadá, Estados Unidos, Colombia, Cuba, Venezuela, Argentina y Uruguay. Participarán, además entre doce y catorce equipos mexicanos.

La competencia se desarrollará en la Península de Baja California, desde La Paz en su extremo sur, hasta Mexicali, en el norte.

Baja California está al noroeste de aquí y es fronteriza con Estados Unidos.

GOTEBORG, Suecia, marzo 8. — La hermosa Dorothy Hamill, de Riverside, Connecticut, aparece en plena actuación durante el Campeonato Mundial de Patinaje Artístico sobre Hielo. (Foto de UPI por UNIFAX)

El Primero Para Jalisco en el Play-off de Basquetbol

El primero en la frente. Así podríamos decir de la iniciación de la serie del play off de basquetbol de liga mayor a nivel de la rama femenil, que ganaron anoche 61-46 las Charritas en el Coliseo Olímpico Municipal ante las campeonas nacionales de Salubridad.

En el inicio del partido ambos cuadros traían mojada la pólvora y fallaron una gran cantidad en el tablero a tal grado que al concluir los primeros veinte minutos el tabulador marcaba en favor de las visitantes veintiún puntos contra diecinueve lo que indica que se estaba jugando un basquetbol abúlico más bien de protección y por ello el nerviosismo estaba haciendo presa de las jugadoras de ambas quintetas hasta que en la ronda complementaria las locales se olvidaron de todo sistema y sin miramientos se fueron hasta el terreno de los tres segundos para desde ahí encestar iniciar la cuenta que al final les daría el codiciado triunfo.

Y conste que en esta ocasión se jugó bastante "rudo". Estaba a tal grado de temperatura el ambiente que si se metiera un dedo se chamuscaba, así estaba el tiempo en el enduelado y que las capitalinas estarán viendo acercarse su debable, pues en esta plaza nunca han podido ganarle a las jaliscienses y conste que ahora se trajeron a la delegada de los árbitros la queridísima "Güera", así como al árbitro del D. F., y también anotamos en los visitantes a la Presidenta de la Liga a la Lic. Amelia Ceja quien quiso constatar la versión de que en Jalisco no se le ganaba a las Charritas por el arbitraje parcial, pero ahora no creemos que la opinión sea la misma, pues todo mundo se dio cuenta que las acciones estuvieron en justicia plena para ambos lados.

Ganaron las de casa porque con su juventud superan en este caso a la experiencia y conste que en el cuadro de Salubridad hay jugadoras de fama internacional que fueron siempre el puñal para sus rivales.

Así que en lo relacionado a la primera parte de la Serie preliminar ya quedó saldada en favor de las ahijadas de Castro, y si en el juego de hoy repiten la dosis, pues ya las cosas están en caballo de hacienda y sólo irán a la capital del país a rubricar su coronación a menos que ahí otro gallo cante entonces volveremos a ser nosotros los que gocemos del round final.

Las mejores anotaciones por ambos lados fueron cubiertas por Alcaraz dieciocho y Galán diez en favor de Salubridad y por Jalisco Rodríguez dieciséis y Sofía Morfín con dieciocho.

Velocidad Sobre Siluetas en las Competencias de Tiro

Según lo señala el calendario que fue elaborado en el inicio del presente año por los directivos de la Asociación de Caza, Tiro y Pesca así como de los clubes de tiro de la ciudad, el próximo domingo se tendrá que cubrir una sesión bastante interesante.

Es decir, en los terrenos del Cinegético Jalisciense, el evento será el promovido por la asociación y que corresponderá al tiro de velocidad sobre silueta teniendo como escenario las instalaciones del Club Cinegético, como se menciona antes.

Y en el terreno del Club Diana las acciones corresponderán a una tirada de categoría abierta entre los escopeteros, es decir, estos señores, aprovechando sus instalaciones decidieron organizar una competencia de Pichón Colombaire para que así puedan asistir la mayoría de los aficionados a esta modalidad.

Ambos torneos estarán perfectamente bien delineados, pues lo referente a la Asociación con ello va cubriendo día a día su programa en el cual se deja ver a primera vista que se requiere un trabajo bastante minucioso para sacar a flote el deporte que en sus diferentes fases o modalidades tanto en pistola como en rifle se están proyectando.

Los de la Alianza de Cazadores también tienen en sus filas excelentes escopeteros y dejando la puerta abierta podrán cotejarse con los de otros clubes, máxime que acordaron entregar valiosos premios a los concursantes para que así se entusiasmen y asistan a buscar los honores.

Puede usted tener la plena seguridad de que por ambos lados las acciones se pondrán al rojo vivo, pues es casi seguro que pasarán lista de presente los mejores tiradores en cada una de las especialidades mencionadas, o sea, en Velocidad Sobre Silueta y el Pichón Colombaire.

Dentro de los tiradores con pistola que han estado destacando a últimas fechas encontramos al Lic. Arnoldo Riverón, quien no obstante su novatez en este deporte ha logrado ya que su nombre esté incluido dentro de los más destacados en la entidad. Es probable que el domingo pase lista de presente en el torneo estatal de velocidad sobre siluetas.

Invitan a Torneo de Frontenis

Este domingo, a partir de las nueve de la mañana en las instalaciones del Club Deportivo Atlas, dará comienzo el torneo estatal y regional de primera fuerza de frontenis "dobles", a fin de obtener los elementos que representarán a la región en el campeonato nacional que se celebrará en los primeros días de mayo en la ciudad de León, Guanajuato.

Y para que se vayan entrenando los elementos, la asociación estatal de frontenis está invitando a su torneo de frontenis de cuarta fuerza, también en "dobles". La convocatoria es la siguiente:

1. — Podrá participar cualquier jugador de esta categoría, cuyo requisito es el de tener su domicilio en el Estado.

2. — La inscripción costará sesenta pesos por pareja, quedando abiertas las inscripciones de esta fecha para cerrarse el día 24 de marzo a las diecinueve horas. Pueden hacer su inscripción en las oficinas de la asociación: Colón doscientos nueve interior cuatrocientos siete.

3. — El torneo se iniciará el domingo veintiocho de marzo de mil novecientos setenta y seis.

4. — Los partidos serán a veinte tantos y tendrán lugar éstos en las canchas que oportunamente se designen en los roles de juego, iniciándose exactamente a la hora señalada.

5. — Los jugadores deberán pagar su cuota de inscripción al momento de hacer los trámites, caso contrario no podrán participar.

6. — El uniforme de los

(Sigue en la Página Dos)

SOP Hizo el 1-2 en Futbol Amateur

Los conjuntos representativos de la Secretaría de Obras Públicas (SOP) hicieron el 1-2 en el recien concluido segundo Campeonato de Futbol de la Federación de Sindicatos de Trabajadores al Servicio del Estado (ISSSTE), torneo en el que participaron dieciocho conjuntos de diferentes dependencia burocráticas federales.

El centro SOP Jalisco por mediación de sus equipos, Junta Local de Caminos (campeón), y SOP, se proclamaron en los dos primeros puestos del campeonato que se inició el quince de marzo del año anterior y concluyó en enero del actual.

Se está promoviendo ya la tercera edición de este certamen, pero antes se quiere realizar un torneo relámpago y la ceremonia de clausura del segundo evento con la entrega de premios a los más destacados y diplomas para todos los participantes.

Para esa ceremonia de clausura se está buscando que el actual director general del Instituto de Seguridad y Servicios Sociales de los Trabajadores del Estado (ISSSTE) y ex líder máximo de la (FSTSE), Salvador Sánchez Vázquez, así como Daniel Espinoza Galindo, actual dirigente máximo de la FSTSE estén entregando los trofeos a los triunfadores.

Por lo que hace a la marcha final de los equipos en el torneo fue la siguiente:

(Sigue en la Página Trece)

Doce Ponches de Mena y Seis Bases Robadas de González

Con buen pitcheo de Eduardo Mena y la agresivida de Norberto González, quien robó seis bases, el VL Dos Mil no tuvo mayores problemas para imponerse a la CROC por nueve anotaciones a dos al concluir la jornada semanal del campeonato de beisbol en la Liga Mayor de Aficionados. El choque, como es costumbre, se desarrolló en el Parque Tecnológico.

Mena, en su trabajo a lo largo del juego permitió solamente siete hits, las dos carreras, ponchó a doce y regaló solamente una base por bolas. Su equipo jugó a la defensiva con dos errores.

Por la CROC inició y perdió Alfredo Hernández, quien en dos entradas y cinco bateadores admitió siete imparables, cinco anotaciones, otorgando una transferencia. Luego subieron a la lomilla Teófilo Rodríguez, con cinco episodios y dos tercios, cuatro incogibles, cuatro carreras, cuatro ponches y cuatro bases. Terminó David Trujillo, quien retiró en orden una entrada y un tercio.

En la primera entrada VL Dos Mil anotó tres carreras para prácticamente enfilar a la victoria. Ya con un out, Francisco Díaz y Norberto González, de 2 - 2 (se estafó seis bases), fueron los mejores por los triunfadores. Por la CROC, Octavio Zatarain, de 2 - 2 (triple). VL Dos Mil bateó once hits, anotó nueve carreras y cometió dos errores. CROC bateó siete imparables, anotó en dos ocasiones y cometió tres yerros.

En otros resultados, el puntero absoluto, Magdalena, doblegó por paliza de diecisiete carreras a siete al Talleres y Tepatitlán continuó a la zaga de los opaleros al victimar a la Universidad de Guadalajara nueve anotaciones a siete.

MARIO SALAZAR Y RUDY HERNANDEZ NO HAN REPORTADO AL DURANGO

MEXICO, D. F., marzo 8 AEE (Excélsior). — El jardinero norteamericano Dave Augustine se reportó hoy telefónicamente con la oficina de los Diablos Rojos de México, y comunicó que mañana volará de Miami hacia esta capital.

Augustine habló con Angel Vázquez, presidente de la escuadra roja. Le dijo que estaba en Miami para recoger su visa y que mañana haría el viaje. Señaló Augustine que ha estado practicando en Bradenton, en el campo de entrenamiento del equipo de Pittsburgh, llamado Pirate Cuty.

El otro refuerzo del México, el serpentinero dominicano Juan Jiménez, también se puso en contacto con la oficina de los Diablos. Dijo que Mañana o pasado mañana saldrá de Santo Domingo hacia esta capital.

De los otros dos extranjeros de los Diablos, Pat Bourque y Jim Clark, poco es lo que sabe Angel Vázquez. Ninguno de ellos ha hablado con algún directivo del equipo.

De los jugadores del México, faltan por firmar Jiménez, Clark, Bourque y el zurdo Miguel Suárez.

Los Diablos Rojos entrenaron hoy otra vez en el parque Los Galeana de San Juan de Aragón. La práctica fue bastante intensa y varios de los jugadores ya están en buenas

(Sigue en la Página Dos)

Segunda División

GRUPO I

EQUIPOS:	JJ	JG	JE	JP	GF	GC	PB
A. Morelia	32	14	10	8	56	35	38
Córdoba	32	11	9	12	47	45	31
Querétaro	32	10	9	13	35	34	29
Pachuca	32	8	11	13	39	52	27
Saltillo	32	9	6	17	48	72	24
Cuautla	32	6	7	19	26	62	19

GRUPO II

EQUIPOS:	JJ	JG	JE	JP	GF	GC	PB
Naucalpan	32	15	12	5	49	28	42
Irapuato	32	16	5	11	57	32	34
Tapatío	32	12	10	10	43	36	34
Nacional	32	11	9	12	33	42	31
Celaya	32	6	14	12	31	48	26
Inter	32	5	6	21	30	61	16

GRUPO III

EQUIPOS:	JJ	JG	JE	JP	GF	GC	PB
San Luis Potosí	32	18	9	5	63	31	45
Est. de Querétaro	32	14	10	8	46	35	38
Tampico	32	13	11	8	46	35	37
Cd. Victoria	32	12	9	11	44	34	33
U. de Nayarit	32	12	8	12	42	39	32
Salamanca	32	10	11	11	36	43	31

GRUPO IV

EQUIPOS:	JJ	JG	JE	JP	GF	GC	PB
Tec. de Celaya	32	21	5	6	70	43	47
A. Tepeji	32	13	13	6	50	36	39
UAEM	32	12	9	11	39	44	33
Necaxa	32	12	7	13	46	44	31
La Piedad	32	10	9	13	36	40	29
U. de Tamaulipas	32	5	9	18	35	66	19

RESULTADOS:

Inter 1, UAEM 1; Naucalpan 3, Tec. de Celaya 3; Salamanca 2, A. Morelia 1; La Piedad 0, San Luis 0; U. de Tamaulipas 1, Necaxa 2; Est. de Querétaro 3, Cd. Victoria 1; Nacional 0, Pachuca 0; Córdoba 0, Irapuato 1; Saltillo 2, Cuautla 2; Tapatío 3, U. de Nayarit 0; A. Tepeji 2, Querétaro 3; Celaya 2, Tampico 0.