BOLSAS DE POLIETILENO Y MATERIALES
AV. COLON SUR 1611
PASANDO LA VIA DEL TREN
TELS. 12-30-31 y 12-36-71
SIN PROBLEMA DE ESTACIONAMIENTO
Polietileno en el ancho y largo que necesiten para proteger de la lluvia, fumigar y otras necesidades; bolsas y rollos todas medidas, selladoras para polietileno celofan y bolis, refacciones teflon bolsa para viveros, etc., embarcamos pedidos C. O. D. a toda la República, mayoreo y menudeo. Entrega inmediata.

EL INFORMADOR

DIARIO INDEPENDIENTE

MIEMBRO UNITED PRESS INTERNATIONAL

Ford Jiménez Automotriz S.A.
Camiones FORD P-350 '75
de fácil maniobra.
SU DISTRIBUIDOR DE CONFIANZA
Calz. Glez. Gallo 230 Tel. 17-20-40.—Av. Vallarta 2455 Tel. 16-00-99

AÑO LVIII
TOMO CCXXIV

Fundador
Jesús Alvarez del Castillo

GUADALAJARA, JAL., MARTES 30 DE SEPTIEMBRE DE 1975.

Registrado como artículo de 2a. Clase el 16 de Octubre de 1917.

Número 20,694

Pide LEA una Acción Concreta Contra Franco

Rechazó España la Petición Mexicana

La Considera Intervención en sus Asuntos Internos

POR BRUCE W. MUNN

NACIONES UNIDAS, N. Y., septiembre 29 (UPI). — España rechazó hoy como "una intervención intolerable" en sus asuntos internos, una demanda mexicana para que el Consejo de Seguridad recomiende a las Naciones Unidas la suspensión del gobierno del generalísimo Francisco Franco debido a la ejecución de cinco guerrilleros urbanos vascos.

El Embajador español Jaime de Pinies dijo lo anterior al Secretario General Kurt Waldheim.

Los miembros del Consejo de Seguridad no fijaron una fecha de inmediato para la reunión solicitada por México. Conferenciaron en privado durante la mañana y, esperando instrucciones de sus respectivos gobiernos, programaron una nueva rueda de consultas para mañana por la mañana.

El Consejo de Seguridad, entre tanto, cumplió hoy el segundo día de debate sobre las solicitudes de ingreso de Viet Nam del Norte y Viet Nam del Sur, esperándose que llegase a una votación mañana por la mañana, oportunidad en que Estados Unidos volvería a vetar la incorporación de las dos naciones comunistas al organismo mundial.

El consejo recibió hoy proyectos de resolución para que recomiende a la asamblea la aceptación de los dos Viet Nam por parte de la Unión Soviética, China, Bielorrusia, Camerún, Guyana, Irak, Mauritania, Suecia y Tanzania.

Interrogado sobre cuándo su delegación se proponía vetar la iniciativa, un vocero norteamericano expresó: "Tan pronto como surja la votación sobre el asunto".

El debate político de la Asamblea General, entre tanto, continuó con discursos pronunciados por los Ministros de Relaciones Exteriores de la República Dominicana, Islandia, Indonesia, Arabia Saudita, Albania, Mauricio, Madagascar, Lesotho y Alto Volta.

El canciller dominicano, comodoro Ramón Emilio Ji-

(Sigue en la Página Diez)

(Sigue en la Página Siete)

Que Panamá no Puede Manejar Solo el Canal

Por Adolfo G. MERINO

WASHINGTON, septiembre 29 (UPI). — El senador Strom Thurmond afirmó que una nación pequeña como Panamá "no puede mantener su independencia y al mismo tiempo operar libre de problemas una gran vía acuática internacional".

"Señalar eso no es menospreciar al pueblo panameño... si Panamá es investido con la soberanía de la zona del canal, el peso demolerá su propia independencia", agregó Thurmond en una reunión internacional sobre asuntos de América Latina, auspiciada por el Consejo Americano del Mundo Libre.

Al explicar su teoría, Thurmond declaró que "si Panamá comparte con Estados Unidos la autoridad para operar y defender (el canal), y Estados Unidos es subordinado a la suprema autoridad de Panamá, tendremos que muchas

(Sigue en la Página Diez)

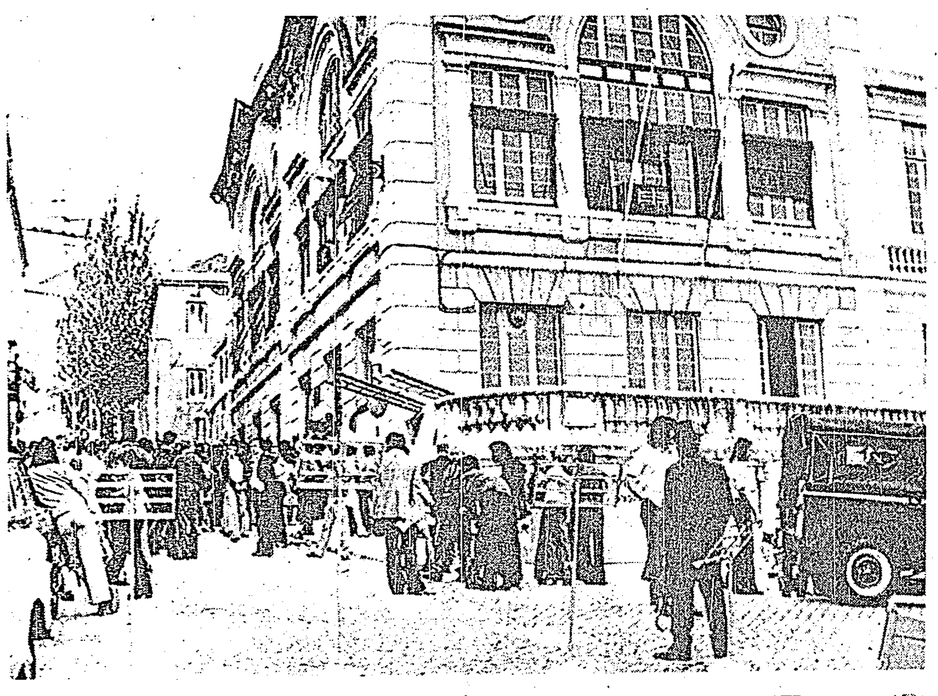

LISBOA, Portugal, septiembre 29. — Un grupo de personas se reunió en el exterior del edificio de la estación de radio Emisora Nacional, después de que el Gobierno ordenó hoy al Ejército que ocupara todas las estaciones de radio y televisión, "para poner fin a una campaña sediciosa contra el régimen". La medida dio lugar a violentos incidentes. Abajo: Trabajadores que abandonaron sus trabajos a mediodía marchan por las calles céntricas, protestando por la ocupación de las estaciones de radio y televisión por las tropas lusitanas. (Radiofoto de la UPI exclusiva para EL INFORMADOR).

Estado de Alerta en Portugal

Tras de Ocupar las Estaciones de Radio y TV

POR NAT GIBSON

LISBOA, Sept. 29 (UPI). — El Primer Ministro José Pinheiro de Azevedo puso esta noche a las Fuerzas Armadas de Portugal en estado de alerta total para hacer frente a una ola de creciente desobediencia militar y civil que prometió aplastar sin contemplaciones.

"Garantizo al pueblo portugués, cuya ansiedad entiendo bien, mi firme determinación, así como la del Movimiento de las Fuerzas Armadas, de poner fin a la creciente inestabilidad política, económica y social que hemos estado viviendo", declaró el almirante Azevedo en un discurso difundido esta noche por televisión a todo el país.

El primer ministro habló en momentos en que obreros izquierdistas en el centro de Lisboa amenazaban con expulsar por la fuerza a los militares que ocuparon las estaciones y radios de televisión que operaban controladas por comunistas.

"Los acontecimientos de los últimos días han sobrepasado todos los límites de la tolerancia y han puesto en peligro la continuación no sólo de una autoridad eficiente, sino de cualquier autoridad, aún de nuestra independencia nacional", expresó Azevedo.

Azevedo exhortó a la población a que apoye su determinación de restablecer la ley y el orden en la nación.

"El gobierno no puede seguir gobernando bajo la presión de grupos políticos empeñados en destruir, aun cuando ello pudiera significar inclusive la destrucción de la nación misma", previno el primer ministro.

Mientras el primer ministro hablaba por televisión, el Jefe de Seguridad Militar, Gral. Otelo Saraiva de Carvalho, solicitó tropas adicionales para que lo rescataran del Ministerio de Información, luego que policías militares enviados a controlar turbas de manifestantes izquierdistas se unieran, en cambio, a la demostración.

Carvalho habló a la multitud desde un balcón del edificio y subrayó la necesidad de disciplina y unidad en la nación, en medio de una silbatina y gritos hostiles de los manifestantes, que lo abuchearon todo el tiempo. Mientras hablaba, el representante de una radio tuvo que ser calmado por sus colegas en una habitación cercana a donde se hallaba el jefe de seguridad.

"¡Otelo es un traidor!", gritó el enojado periodista, mientras sus colegas lo sujetaban de los brazos y lo obliga-

(Sigue en la Página Diez)

Suspensión de Todo Tipo de Relación

Calificó de "Tibia" la Medida de Llamar a los Embajadores

MEXICO, D. F., septiembre 29 (AFP). — El Presidente de México, Lic. Luis Echeverría, solicitó hoy lunes "acción concreta" contra el régimen del Gral. Francisco Franco y calificó de "tibia" la medida de llamar embajadores.

En un discurso pronunciado ante un grupo de republicanos españoles exiliados aquí, el primer mandatario afirmó que ahora sólo hay dos opciones frente al gobierno de España: "O viene una política de continuación de relaciones diplomáticas con el régimen de Franco, o hay una suspensión de todo tipo de nexos".

El jefe del Ejecutivo agregó: "Si hay una política de mediatización, como la que hubo frente al franquismo de mil novecientos treinta y seis a mil novecientos treinta y nueve, frente a las invasiones nazifascistas de mil novecientos cuarenta, va a continuar la misma situación, aunque sea por poco tiempo".

El presidente mexicano, que ayer envió un mensaje a la Organización de las Naciones Unidas pidiendo la exclusión de España de esa agrupación internacional, dijo que envió mensajes a los jefes de gobierno de Suecia y Yugoslavia solicitando su apoyo para tal exigencia.

MEXICO, D. F., septiembre 29 (Excélsior). — Ante cientos de republicanos españoles que los visitaron hoy en Los Pinos, el Presidente Luis Echeverría expresó que es necesario que haya una honrada rectificación en el seno de la Organización de las Naciones Unidas (ONU), y que se rompa toda clase de relaciones con España.

"Antes de que los factores sociales y políticos españoles se hagan más agudos — señaló el Presidente de México —, debe ayudarse a prever — como lo hemos querido en México, como ustedes lo han querido — un tránsito pacífico, que no haga que los españoles vuelvan a las trágicas circunstancias de mil novecientos treinta y seis".

(Sigue en la Página Diez)

Condenan las Ejecuciones y Apoyan a LE

MEXICO, D. F., septiembre 29 (AEE). — El Presidente del Partido Revolucionario Institucional (PRI), Porfirio Muñoz Ledo, y el líder de la Cámara de Diputados, Carlos Sansores Pérez, coincidieron hoy en condenar las ejecuciones de cinco jóvenes vascos en España, y respaldaron la decisión del Presidente Luis Echeverría de suspender todo tipo de comunicación con la España de Franco.

Muñoz Ledo afirmó que esta decisión se inscribe dentro de los hechos que han dado dignidad a nuestra política exterior; dentro de los actos y decisiones que le han dado a México perfil en el concierto de las naciones libres.

México, una vez más, como lo ha hecho reiteradamente el

(Sigue en la Página Siete)

Restricción de Visas Mexicanas a Españoles

Son Excepciones, los Hispanos que Residan en Nuestro País y los Refugiados Políticos

MEXICO, D. F., septiembre 29 (Excélsior). — El Canciller Emilio O. Rabasa giró instrucciones hoy a todos los embajadores y cónsules de México para que se abstengan de documentar, en cualquier calidad migratoria, a los nacionales españoles, sean o no residentes en España.

Tal decisión, tomada unas horas después que el Presidente Luis Echeverría decidió suspender todo tipo de relación con el régimen de Franco significa, según la Cancillería, que ninguna persona con pasaporte español podrá obtener visa mexicana, en ningún lado.

Como toda disposición de tipo general, ésta también tiene excepciones: los españoles residentes en México, así como los perseguidos políticos de esa nacionalidad, podrán regresar o entrar a México sin cortapisas.

En fuentes de la Cancillería se afirmó que los españoles que radican en México y tienen su calidad migratoria en regla no tendrán problemas para retornar al país en caso de encontrarse en el extranjero.

En cuanto a los turistas hispanos, la Secretaría de Gobernación señaló que podrán disfrutar sin problemas de sus visas, pero que deberán abandonar el país en cuanto se les venzan. Mientras tanto, no serán molestados.

La Secretaría de Relaciones indicó que el Canciller Rabasa envió hoy, a primera hora, un telegrama - circular a todas las representaciones diplomáticas y consulares de México en el extranjero para que se abstengan de extender visas a personas con pasaporte expedido por el régimen de Franco.

Tal disposición deberá estar

(Sigue en la Página Once)

Suspendido Todo Nexo Bancario y Comercial

MEXICO, D.F., Sept. 29 (Excélsior). — México y España dejarán de realizar operaciones comerciales por valor de casi mil doscientos millones de pesos, informó hoy el Instituto Mexicano de Comercio Exterior (IMCE).

De acuerdo a los datos estadísticos de que se dispone, señaló el IMCE, la balanza comercial entre ambos países ha sido tradicionalmente favorable a España, y en realidad las operaciones comerciales que se realizan son de poca importancia.

Las últimas cifras señalan que México compró a aquella nación artículos por setecientos diez millones de pesos, en tanto que las ventas mexicanas ascendieron a trescientos once millones. El déficit de la balanza comercial mexicana - Española es desfavorable a México en trescientos noventa y nueve millones de pesos.

Al mismo tiempo informó que hoy la oficina que el IMCE mantenía en territorio español cerró sus puertas indefinidamente, y el personal tramita su regreso al país.

México participaba tradicionalmente en la feria de Barcelona, en donde exponía productos mexicanos, esencialmente artesanías.

Por otro lado, las ventas de México a España consisten en comestibles, materiales crudos a excepción de combustibles, así como máquinas, herramientas, material y equipo eléctrico y de transportes.

México, a su vez, compra a España animales vivos, grasas, bebidas, tabacos, productos químicos, materia prima para papel, piedras y metales preciosos, máquinas y aparatos eléctricos y material para transporte.

El IMCE indicó que se teproyectos para elevar el comercio con España, tomando en cuenta las necesidades

(Sigue en la Página Tres)

EU Auspiciará Tratos Entre Israel y Siria

Por John NEEDHAM

NUEVA YORK, septiembre 29 (UPI). — El Secretario de Estado, Henry A. Kissinger, dijo hoy a los diplomáticos árabes que el próximo paso en la gestión de paz en el Oriente Medio por los Estados Unidos será tratar de iniciar pláticas entre Israel y Siria y estudiar la inclusión de los palestinos en una solución general de paz.

Kissinger, en el banquete oficial que ofreció a embajadores de las Naciones Unidas y cancilleres de la liga árabe de veinte países, ratificó a sus invitados que Washington "no tiene interés ni el propósito de dividir al mundo árabe".

"Al contrario, solamente un mundo árabe unido puede hacer una paz final — dijo. Estados Unidos está dispuesto a hacer por cualquier Estado árabe lo mismo que haya hecho por otro".

Kissinger medió en el pacto de paz provisional egipcio - israelí suscrito el 4 de septiembre en Ginebra, acuerdo que provocó a ciertos gobernantes árabes criticar al Presidente egipcio Anwar Sadat.

El Ministro sirio de Relaciones Exteriores Abdel Halim Khaddam declaró el sábado que el acuerdo egipcio - israelí era "parte de un plan general para convertir la batalla entre árabes y sionistas en una batalla entre árabes".

En cuanto al acuerdo tomado el sábado por la Organización de Países Exportadores de Petróleo (OPEP) para elevar los precios del petróleo en diez por ciento, Kissinger dijo que quería en la reunión "expresar el reconocimiento del pueblo norteamericano" a los países árabes que "trataron de afirmar un sentido de responsabilidad global".

Arabia Saudita encabezó la lucha por limitar cualquier

(Sigue en la Página Dos)

El Beneficio Social, Meta de la Medicina

MEXICO, D. F., septiembre 29 (AEE). — En los países del "tercer mundo", entre ellos México, la medicina debe estar dirigida hacia un objetivo principal: el beneficio social, por lo que no debe ser orientada o utilizada como un satisfactor más por la sociedad de consumo, que nos envuelve progresivamente.

Esta advertencia fue hecha hoy por el Dr. Félix Martínez, presidente del comité organizador del Segundo Congreso Nacional de Educación Médica de Postgrado, que inauguró el Subsecretario de Asistencia, Dr. Carlos Campillo Sáinz.

Campillo Sáinz externó por su parte que todos los médicos mexicanos deben superarse y actualizarse constantemente, en bien propio y del pueblo de México, sobre todo porque la medicina, la investigación y el equipo que se utiliza, están cada día evolucionando.

El Presidente de la Asociación Nacional de Estudiantes Universitarios, A. C., Carlos

(Sigue en la Página Dos)

Conjunta Será más Fácil la Conquista del Espacio

MEXICO, D.F., Sept. 29 (Excélsior). — "La conquista del espacio será más fácil si unimos nuestros conocimientos y esfuerzos, soviéticos y estadounidenses", dijeron hoy los cosmonautas soviéticos del proyecto "Apolo"-"Soyuz" y del "Salyut 4", Vitali I. Sebastianov y Boris Yegorov.

De paso a Acapulco, donde participarán en el Congreso Internacional de Medicina Espacial, dijeron que el primer experimento aportó grandes experiencias que deben ser aprovechadas en el futuro.

Los hombres que estuvieron setenta y tres días en el laboratorio espacial ruso recalcaron que "no sabemos si la NASA y el cosmódromo de Baikonur realizarán operacione conjuntas como la 'Apolo'-

(Sigue en la Página Siete)

Hay Incongruencia Entre Educación y Resultados

SALTILLO, Coah., Sept. 29 (Excélsior). — Existe en el país una clara incongruencia entre la educación y sus resultados, afirmó hoy el Subsecretario de la Reforma Agraria, Sergio Reyes Osorio, y denunció que la falta de conocimiento e información en que vive la población rural es una de sus más graves carencias.

Subrayó el funcionario que no hay una adecuada relación entre la demanda de profesionales y la oferta de profesionistas y técnicos que se forman en las instituciones de educación media y superior.

Al hablar en la Primera Reunión Nacional sobre Participación de la Educación Media, Media Superior y Superior en el Desarrollo Rural, Reyes Osorio manifestó:

"No podemos esperar niveles adecuados de aprovechamiento de nuestros recursos si no tenemos la más mínima conjugación entre conocimientos y capital de trabajo", y que el país no puede esperar un desarrollo social y político adecuado si no se dispone de los conocimientos elementales que permiten al individuo participar conscientemente en el desarrollo social y político.

El funcionario observó que la marginación en que se encuentra el sector rural no podrá mantenerse por mucho tiempo, pues "estamos librando una peligrosa carrera entre la paciencia del sector rural y la capacidad de un sector urbano para absorber productivamente a más del cuarenta por ciento de la población nativa del país, que ahora se encuentra en el campo".

Aclaró que "se habla de capacidad dudosa, porque dentro de una economía mixta como la nuestra es difícil esperar que los sectores urbanos se desarrollen adecuadamente sano y socialmente justo".

Luego, en el acto, el secretario de la Reforma Agraria dijo que la política educativa del Gobierno Federal pretende desterrar nuestra dependencia tecnológica del exterior a través de varias medidas, pero fundamentalmente promoviendo los cambios cualitativos que reclaman el proceso del país bajo el régimen de democracia social.

Finalmente se planteó en la reunión, a rectores de universidades, directores de centros tecnológicos, agrónomos, maestros rurales y demás funcionarios conectados con los problemas del campo, el círculo vicioso en que vive el campesino, por falta de promoción, condicionado por su carencia de cultura e información.

Nombran a Miguel Lamadrid Subsecretario de Hacienda

MEXICO, D. F., septiembre 29 (AEE). — El nuevo secretario de Hacienda y Crédito Público, licenciado Mario Ramón Beteta, dio hoy posesión de la subsecretaría del ramo al licenciado Miguel de Lamadrid Hurtado, hasta esta mañana director general de Crédito.

Durante el mismo acto, tomaron posesión de la Oficialía Mayor de Hacienda y de la Dirección General de Administración, el licenciado Enrique Velasco Ibarra y el contador José Luis Vives Parroquín, todos ellos ejecutivos de la dependencia.

Se informó que el presidente Luis Echeverría tomó esta determinación con el propósito de premiar —dentro del marco de aliento general a los servidores de la administración pública— a estos funcionarios, y permitir su ascenso escalafonario a los puestos inmediatos.

El nuevo subsecretario na-

(Sigue en la Página Dos)

López Portillo Demandó de la Banca más Cooperación

MEXICO, D.F., Sept. 29 (Excélsior). — El Lic. José López Portillo demandó hoy de la banca privada esfuerzo y cooperación, "para que podamos sacar de la postración a millones de mexicanos que tanto esperan y prácticamente nada tienen".

"Es esta — añadió — mi petición a ustedes, formulada en los términos más sencillos, pero hondamente humanos".

El candidato presidencial del Partido Revolucionario Institucional (PRI), habló así a los banqueros privados del país, los que lo visitaron en su casa de Moctezuma ciento catorce, encabezados por el Lic. Manuel Cortina Portilla, presidente de la Asociación de Banqueros de México.

Estuvieron con él, entre otros, los licenciados Agustín F. Legorreta, director general del Grupo Banco Nacional de México, y Carlos Abedrop Dávila, del Grupo Banco del Atlántico.

Cortina Portilla indicó la decisión de los banqueros de colaborar estrechamente "como siempre ha acontecido, con el régimen y con usted, ya que estamos seguros de que habrá de llegar a la Presidencia de nuestro país".

Por otra parte, el candidato presidencial del PRI recibió a centenares de personas más. Entre ellas a grupos de campesinos y transportistas de Michoacán, a los dirigentes y trabajadores de transportes eléctricos (tranvías y trolebuses), encabezados por su director, Dr. Ramiro Sansores Pérez; a los industriales de Vallejo, a los invidentes, a estudiantes de la Universidad y del Politécnico, y a un grupo de oficiales de la industria militar.

También, ante el grupo de industriales de Vallejo, representantes de quinientas catorce empresas donde se da trabajo a noventa y cinco mil mexicanos, el Lic. López Portillo habló sobre el desempleo y el subempleo, y dijo:

"Los próximos tiempos — estos días son comprometidos — lo serán más, porque necesitamos crear fuentes de trabajo". Y explicó:

"Una población que crece como la nuestra — que es tan abrumadoramente joven —, que requiere que la capacitemos, y después, mientras ella misma busca sus propias soluciones, necesita que se las abramos nosotros, como fuentes de trabajo y oportunidades de empleo.

"La juventud que estamos preparando está llamando a

(Sigue en la Página Tres)

Hoy 34 Páginas — $ 1.20