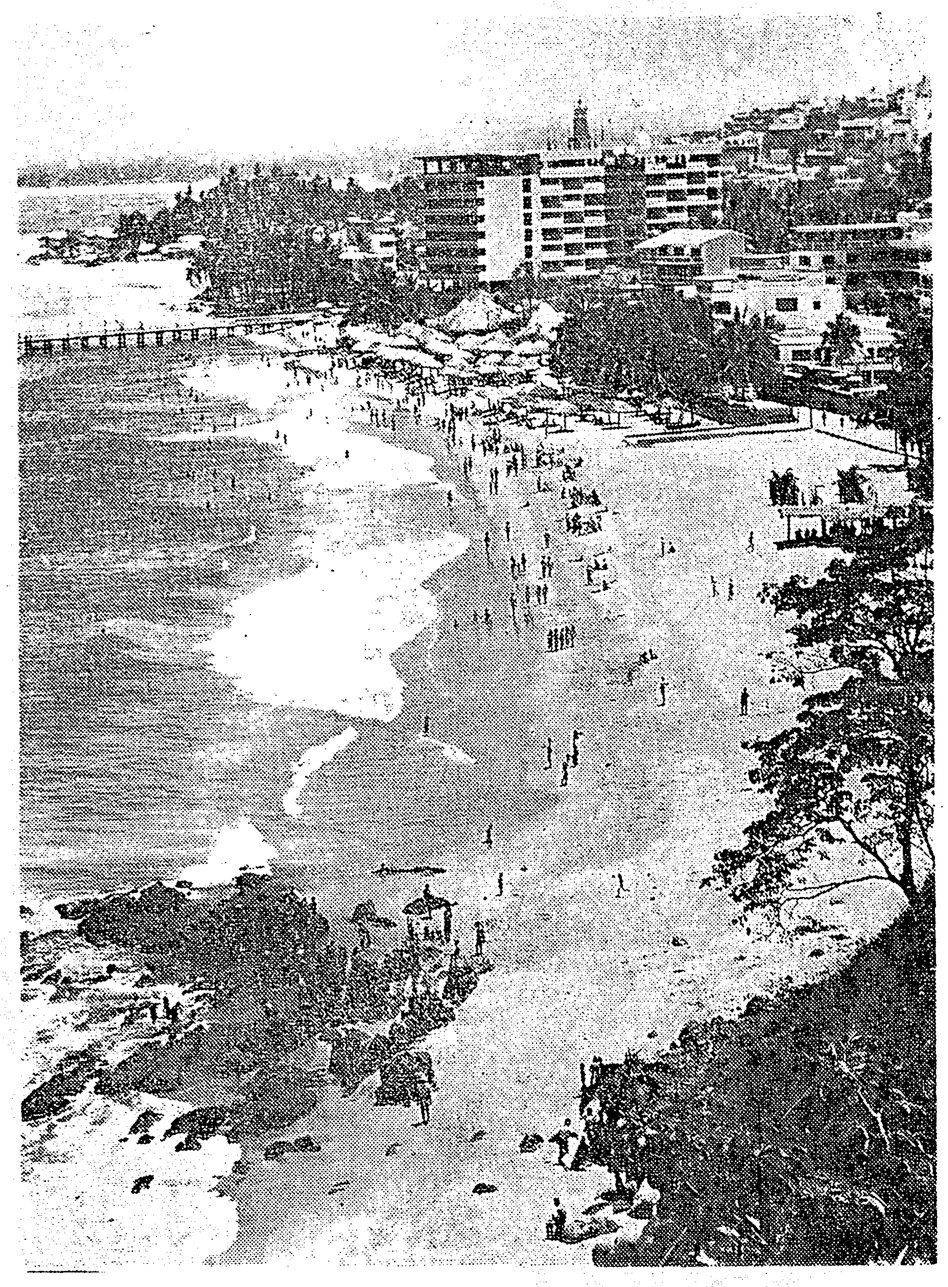

**Felicitamos al señor MAXIMO CORNEJO QUIROZ quien contribuye al desarrollo de la costa alegre jalisciense al inaugurar su**

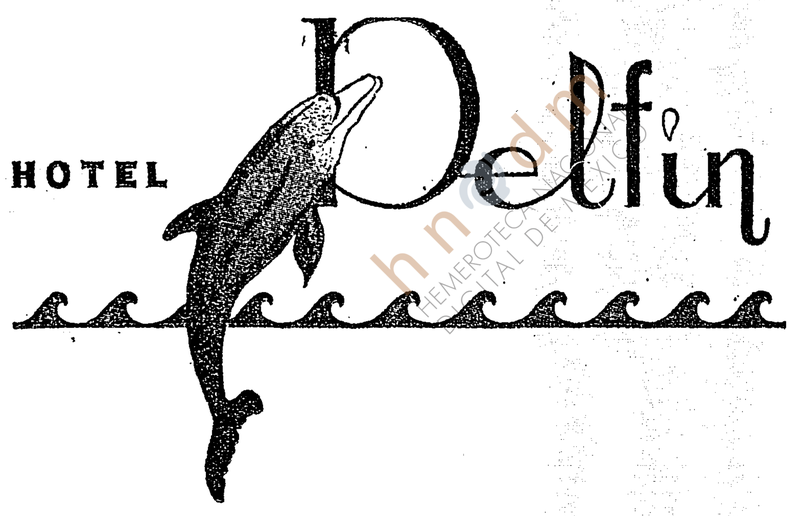


**en Puerto Vallarta, Jalisco**

**ALBERCAS Y EQUIPOS, S. A.**
Gte.: Sr. Oscar Corona Martínez
Ave. de Las Américas 177.
Teléfono 5-87-83

**ALUMINIO CONSTRUCTA, S. A.**
Gte. Sr. Francisco Javier Hdez. Torres
Ave. Niños Héroes No. 1475
Teléfono 5-63-50

**ALCE DISTRIBUIDORA**
Gerente Sr. Aldo C. Cerati
Ave. Niños Héroes No. 2242
5-29-90

**MUEBLES ASPAL**
Niños Héroes 108
Tlaquepaque, Jal.
Tel. 7-37-75

**TAPETES Y ALFOMBRAS MODERNAS**
Gerente Sr. Miguel López
Niños Héroes 2851
Jardines del Bosque.

**BLANCOS MALIBU, S. A.**
Gerente Sr. Carlos Hernández Remus
Javier Mina 892
Tel.: 7-14-68.

**COLCHONES D Y D, S. A.**
Gerente Sr. Juan Díaz Barrera
Río Pánuco 1643
Tel.: 7-05-55.

**TEMPERATURAS CONTROLADAS**
Gerente Ing. Francisco Javier Salcedo
Juan Manuel No. 2522
Tel.: 5-52-05

**SUPER BAÑOS DESCUENTOS, S. A.**
Ventas Sr. Manuel González Allende
López Cotilla No. 1152
Tel.: 4-50-37

**INTERCOMUNICACION Y TELEFONIA PROYECTADA**
Gerente Sr. Eduardo Lozano
Ocampo No. 244-10-A
Tel.: 3-48-67

**LITOGRAFICA TLAQUEPAQUE**
Gerente Sr. Fernando Romo
Constitución No. 245
Tlaquepaque, Jal.
Tel.: 7-43-16

**PALENCIA Y CIA., S. A.**
Gerente Sr. Luis Palencia Ceja
Prisciliano Sánchez 802
Tel.: 3-64-77

**FLORES ELIZALDE, S. A.**
Gerente Sr. Salvador Flores
Herrera y Cairo 1136
Tel. 3-79-57

**TECNALUM, S. A.**
Gerente Sr. Salvador Lara Velazco
Munguía No. 50
Tel.: 4-27-99

**HOBART DAYTON MEXICANA, S. A. de C. V.**
Gerente Sr. Ing. Raúl Zavala
Ave. Niños Héroes No. 852
Tel.: 4-82-00

**RADIOS EUROPEOS, S. A.**
Gerente Sr. Adolfo Garcen
Ave. Alcalde No. 130
Tel.: 3-73-09

**ACEROS DE MEXICO, S. A.**
Gerente Sr. Francisco Domene
Condominio Guadalajara
Piso 21 - Desp. 2105
Tel.: 4-80-83

**TECNO GAS DE GUADALAJARA, S. A.**
Gerente Sr. Roberto Pérez Jiménez
Hidalgo No. 4
4-68-25

**THE NATIONAL CASH REGISTER CO. DE MEXICO, S. A.**
Gerente Sr. Luis Herrera Medina
Ave. 16 de Septiembre 680
Tel.: 4-54-10

**MARVIG, S. A.**
Gte. Ing. Francisco Vigil Villaseñor
Galeana No. 264
Tel.: 3-29-30

**PINTURAS E IMPERMEABILIZANTES, S. A.**
Gerente Sr. Manuel Quiroz
Niños Héroes No. 473.
Tel.: 4-70-35

**INDUSTRIAS MUEBLERAS, S. A.**
Gerente Sr. Librado Vergara
Río Tuxcueca No. 1664
Sector Reforma. Tel.: 7-23-74

**VAPOR Y COMBUSTION, S. A.**
Av. Francia 402
Gte. Sr. Ing. Francisco Fregoso
Tel.: 3-61-43

**ELEVADORES OTIS, S. A. de C. V.**
Gerente Sr. Jorge Alvarado Silva
16 de Septiembre No. 456-105
Tel.: 4-75-48

**PIC, S. A.**
Gte. Sr. Ing. José Martínez Güitrón
Juan Manuel 2522
Tel.: 5-25-24

**LUCES, S. A.**
Gerente Sr. Mario Hernández Fernández
Pavo 146
Tel.: 4-46-47

**ALUMINIO ARQUITECTONICO, S. A.**
Gerente Sr. Ignacio Orozco
Colomos 2644
Tel.: 6-80-54.