No contiene ni una gota de alcohol la Zarzaparrilla del Dr. Ayer, siendo por este motivo muy de desear para los niños. Hace subir el color al rostro. Da fuerza y energía.

MALESTAR

después de las comidas, decaimiento, mal humor, etc., se curan rápidamente con las

PASTILLAS DEL Dr. RICHARDS

NO HAY ARTICULO MAS DIFICIL DE COMPRAR QUE UNA JOYA, PUESTO QUE HAY POCAS PERSONAS EXPERTAS EN EL CONOCIMIENTO DE ESTA MERCANCIA, AUN ENTRE LOS MISMOS JOYEROS.

POR ESO ES UNA GARANTIA PARA EL PUBLICO, LA CASA ESPECIALISTA EN EL RAMO

"ALHAJAS — DE — OCASION"

DANIEL INCLAN.

3a. de Bolívar, 23 México, D. F.

UNA FIESTA PATRIOTICA LOCAL EN IXTACALCO

RECIBE UNA ESPADA DE HONOR EL CAPITAN ORTIZ

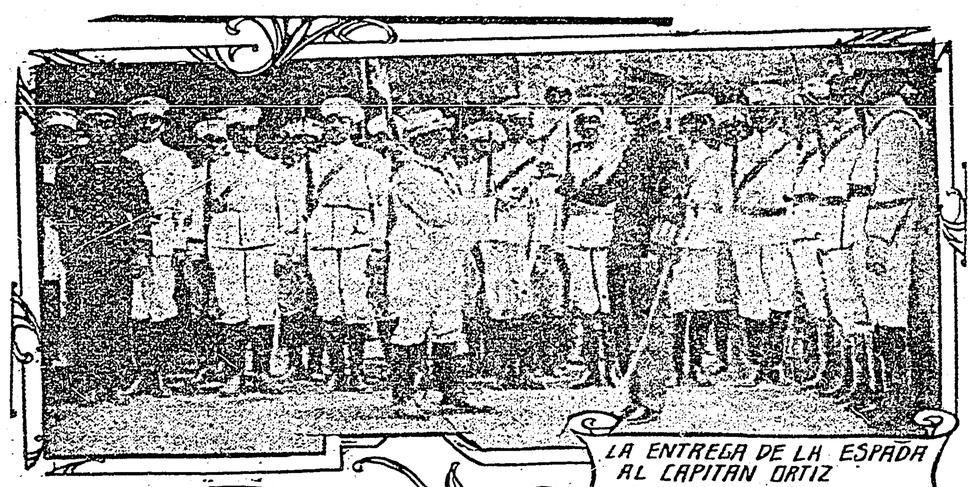

LA ENTREGA DE LA ESPADA AL CAPITAN ORTIZ

EL ARTILLERO NIÑO

CUADROS PLASTICOS, POR LOS VOLUNTARIOS

Las autoridades del pintoresco pueblecito de Ixtacaico, que se encuentra á inmediaciones de esta capital, á iniciativa de varios vecinos de la localidad organizaron unas fiestas que tuvieron verificativo ayer, con objeto de conmemorar el aniversario de nuestra independencia, y que resultaron muy lucidas y alegres.

Desde la entrada del pueblo, las casas y los postes telegráfcos ostentaban adornos de banderolas con los colores nacionales, alegrando el paso de la multitud que concurrió á presenciar el festival.

En una quinta de campo se dispuso que tuviera lugar el acto cívico, siendo invitado para presidirlo el General Luis G. Becerril, que accedió gustoso, presentándose poco antes de las nueve de la mañana, siendo recibido por las comisiones de organizadores.

LOS VOLUNTARIOS DE FOMENTO

Con toda anticipación, los obreros empleados del Ministerio de Fomento, que reciben instrucción militar del Capitán Ismael Ortiz, anunciaron que acudirían á las fiestas del pueblo para concurrir al acto cívico y aprovechando la oportunidad, hacer entrega de una espada militar, como muestra de respeto y agradecimiento á su instructor, el Capitán Ortiz, y acudieron los voluntarios mencionados en perfecta formación, luciendo sus uniformes blancos con polaina negra y fornituras del mismo color.

EL ACTO CIVICO.

Fueron designados los niños y niñas de las escuelas elementales números 46 y 47, para tomar parte en el acto cívico, que, como decimos, fué presidido por el General Becerril.

En un tablado construído "ad hoc" en uno de los corredores de la quinta tuvieron lugar los números del programa, consistentes en cuadros plásticos patrióticos, desempeñados por los niños con toda perfección, siendo aplaudidos los que simbolizaban "La Historia ante la Fe, la Esperanza y la Caridad" y "El Niño Artillero," que hicieron prorrumpir en aplausos á la concurrencia por el ensayo perfecto que demostraron tener los protagonistas. Fueron recitados también por los niños, un monólogo y un diálogo patriótico.

Para amenizar el acto, acudió la Banda del 11o. Batallón de Infantería.

LA ENTREGA DE LA ESPADA.

Al terminar los números del programa oficial los voluntarios de Fomento, que se encontraban formando valla, presentaron armas, y se adelantó hasta cerca del Capitán Ismael Ortiz el señor Román Rodríguez Peña, y en una corta alocución le ofreció la espada en nombre de sus compañeros, como una muestra del respeto cariñoso que le profesaban por el empeño y buena voluntad que había tenido para impartirles la instrucción militar.

El Capitán Ortiz agradeció el honor que se le dispensaba y ofreció continuar con la misma constancia dándoles la instrucción militar, que tan necesaria es para todo ciudadano que está en aptitud de defender á la Patria.

Al terminar el acto, los voluntarios, guardando su misma formación, que á la llegada, regresaron á esta capital.

LOS REBELDES PRETENDIERON INTRODUCIR UN CONTRABANDO POR SAN ELIZARIO

Telegrama especial.

EL PASO, Texas, Sepbre. 28.

Un pequeño grupo de rebeldes desde lado mexicano tirotearon anoche á cuatro soldados americanos, pertenecientes al segundo regimiento de caballería, que estaban vigilando la línea divisoria en San Elizario, Texas, distante cinco millas al oriente de esta ciudad.

Según parece, los rebeldes pretendían de esta manera burlar la vigilancia de los soldados americanos, á fin de introducir un contrabando de municiones.

EL GENERAL CASTRO CONTINUA AVANZANDO

Telegramas recibidos en la jefatura de armas de Ciudad Juárez, dicen que la poderosa columna del General Castro sigue su avance hacia Ortiz, encontrándose á la fecha en Saucillo, á treinta y dos kilómetros al sur de aquélla.

Se tienen asimismo noticias de que el bandolero Villa abandonó hace cuatro días Santa Rosalía, dirigiéndose á Jiménez. Antes de marchar dejó 200 rebeldes de guarnición, al mando del cabecilla Rosalío Hernández, los que seguramente no pondrán ninguna resistencia ante el avance de las columnas del General Caraveo y Coronel Mancilla, que operan en combinación, y quienes á marchas forzadas se dirigen hacia Parral. Las columnas de Caraveo y Mancilla cuentan con suficiente artillería y municiones en gran cantidad y operan de acuerdo con el plan propuesto por el General Castro.

MAXIMO CASTILLA ESTA CERCA DE AGUA PRIETA

Ayer llegaron á Agua Prieta 300 rebeldes para reforzar á los que allí se encuentran, pues tuvieron noticias de que Máximo Castilla y sus tropas se encuentran á inmediaciones del lugar y temen que la plaza sea recuperada por las fuerzas del gobierno.

En un principio dijeron que era una columna federal que había salido de Ciudad Juárez; pero se ha logrado saber que de esta población no ha salido ninguna columna con dirección á Sonora, sino que es la de Castilla, quien después de atravesar la sierra ha logrado internarse á ese Estado.

LAS AUTORIDADES AMERICANAS APREHENDIERON A DOS COMERCIANTES

Las autoridades americanas en Douglas, Arizona, aprehendieron ayer al agente rebelde H. Rivera, acusado de violar las leyes de neutralidad, haciéndose igual cosa con los comerciantes José Slater y D. Mccartney, quienes se encuentran complicados en los contrabandos de municiones que se han estado introduciendo por Agua Prieta.

EL ENVIADO ESPECIAL.

Por Injurias al Gobierno

Ayer á medio día fué aprehendido en una de nuestras principales Avenidas el señor Coronel del Ejército hondureño, Domingo E. Cárcamo, denunciado ante la policía, de haber proferido palabras insultantes para nuestro gobierno.

Aun cuando el detenido negó haber insultado al señor Presidente de la República, hubo de ser llevado á la Inspección General de Policía donde aun permanece entre tanto se le consigna hoy al juez de Distrito en turno.

Según refiere el señor Cárcamo, sólo se trata de venganzas personales de parte de unos jóvenes á los que por no querer obsequiar unas copas lo denunciaron como enemigo del señor Presidente de la República.

ES DEFINITIVA LA FORMULA VAZQUEZ GOMEZ-CABRERA

(Sigue de la primera plana.)

—Señor diputado: El licenciado Luis Cabrera, que actualmente se cura en un Sanatorio de Suiza, ¿ha aceptado y está en condiciones de aceptar su postulación para la Vicepresidencia?

—En primer lugar—contestó el interrogado—la salud del señor Cabrera está hoy libre de todo cuidado, y aunque al cablegrama que le envió el Partido respondió de manera evasiva, tenemos firmes esperanzas de que acepte al fin su candidatura. Por nuestra parte la fórmula que hemos adoptado es definitiva: Gómez-Cabrera.

"Un día de estos le será transmitido nuevo mensaje á Blas Urrea participándole que el Partido Antirreeleccionista le ha nombrado candidato á la Vicepresidencia, y en el manifiesto que lanzaremos el próximo martes, aparecerá la fórmula electoral mencionada, que ha merecido la aprobación casi unánime de nuestro grupo político."

Eran más de las dos de la tarde cuando se levantó la sesión.

LA ROMERIA EN EL PARQUE ESPAÑOL FUE UNA NOTA DE JOCUNDA ALEGRIA

(Sigue de la primera plana.)

zo su presencia en el Parque Español, una comisión del Estado Mayor del señor Presidente interino de la República, general don Victoriano Huerta, la cual expuso á la junta española de festejos que, por hallarse ligeramente indispuesto, el Primer Magistrado de la Nación se excusaba de asistir al lunch-champagne, enviándoles á ellos en su representación.

También vimos, en el salón de la junta, al señor inspector general de Policía señor Chávez, de uniforme, los que, junto con los caballeros Jacinto Alvarez, Presidente de la junta, Manuel Alvarez, Miguel Solares, Arturo Cerdeño y F. Migoña, atendieron y fraternizaron con los visitantes, bebiendo algunas copas y tomado algunos pasteles.

LA TOMBOLA DE CARIDAD.

Allí, en la Tómbola de Caridad, se remató todo, desde la modesta pluma de escribir, mango de marfil, hasta el precioso estuche de plata y oro, conteniendo una artística escribanía. Una pléyade de señoritas y señoras eran las vendedoras...

¿Quién se resiste á ruegos y sonrisas femeniles?

Cuando el repórter, bien á su pesar, abandonaba la romería, ésta tomaba más y más incremento, pues por todas las puertas se colaba gran gentío.

¿Qué habrá pasado después?

Fácil es que se lo figure el benévolo: juergas y diversiones á todo vapor.

La vida, á ratos, no es triste...

LA MARINA ALEMANA SE ABASTECERA DE NTRO. PETROLEO

(Sigue de la primera plana.)

tróleo mexicano, cuya abundancia futura está plenamente comprobada.

En caso de aprobarse el proyecto, su realización tardará tal vez uno ó dos años porque primero se necesita contar con los medios de transporte suficientes.

Alemania gasta mensualmente diez millones de marcos en combustible para sus barcos de guerra, y de esto podrán juzgarse los beneficios que resultarán á nuestro país.

Como decimos, Inglaterra fué la primera en proyectar el uso del aceite mineral para su marina, pero últimamente se ha entablado allá una discusión porque algunos lords aseguran que la producción del petróleo no es en la actualidad suficiente para tener la seguridad de que se dará cumplimiento al contrato que se celebre.

Sin embargo, Sir Weetman Pearson ha asegurado que la producción mexicana de petróleo es suficiente para dar abasto á la marina británica y que sólo se necesita tener un número considerable de barcos para transportar el combustible.

PARA VIAJAR COMODAMENTE SE NECESITA UNA PETACA A PROPOSITO.

Nuestra Petaca

"TOURING"

Es la mejor que puede usted comprar, de cuero legítimo, de confección sólida y resistente; tiene las esquinas reforzadas, está forrada de percalina y tiene en el interior una bolsa especial para llevar las camisas sin maltratarlas. Es la petaca de mucho uso la que puede viajar mucho maltratándose poco. Es la verdadera práctica, tiene una cerradura de seguridad, modelo enteramente igual al grabado.

En 57 cms. $15.00 en 63 cms. $17.00 en 69 cms. $19.00 libre de gastos

LAS FABRICAS UNIVERSALES

Apartado, 17. A. REYNAUD Y CIA. Apartado, 17.

Esquina 2a. del 5 de Febrero y 4a. Capuchinas.—MEXICO, D. F.

Supresión de las inyecciones. Tratamiento el mas facil y el mas discreto.

SANTAL MIDY

Exigir la firma: Midy sobre el rótulo.

CURACION RAPIDA y RADICAL de los flujos antiguos ó recientes

Cada cápsula lleva el nombre MIDY

Desconfiar de las Falsificaciones.

PARIS, 8, Rue Vivienne y en todas las Farmacias

Cada cápsula lleva el nombre MIDY

AGUIRRE HNOS. Y CIA. 1432 MEXICO

LAS MUSAS DEL PAIS SIEMPRE COMPRAN NUESTROS PAPELES PARA CARTAS

marca "Hurd" y "Whiting." Tenemos el mejor surtido en la República.

AVENIDA SAN FRANCISCO NUM. 45.

(DONDE LA PROFESA ESTA ENFRENTE)

AGUIRRE HNOS. Y CIA.

"QUINTA DE SALUD, R. LAVISTA". Tlalpam, D. F. Tel. Mex. 16. Eric. 30.

Asistencia científica de enajenados, morfinómanos, alcohólicos y quirúrgicos, empleando los medios terapéuticos más modernos. Amplios jardines, comodidad é higiene. Eficaz atención para los enfermos. Departamento especial para señoras, instalación eléctrica completa. Rayos X. Corriente de alta tensión. Mecanoterapia. Director médico, F. Licéaga. Médico del Departamento de enfermedades nerviosos. Dr. Alfonso Ruiz Erdeznin. Administrador, J. S. Lavista.

¡ATENCION!

OLIVER No. 5. $180.00 AL CONTADO

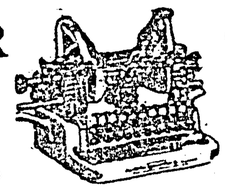

OLIVER No. 5. $200.00 EN ABONOS

Constantemente recibimos de la fábrica en Chicago, E. U. A., las máquinas OLIVER NUM. 5, marca GRADY RECONSTRUIDAS, con TECLA DE RETROCESO, TABULADOR, BASE NIQUELADA, etc., y las que garantizamos ser TAN BUENAS COMO LAS NUEVAS, por lo que, todo el que adquiere una de ellas, sabe que va garantizada por cinco años. Precio al contado $180.00 y en abonos $200.00, $20.00 con el pedido y $15.00 cada mes.

Para más detalles, dirigirse á

ALLEN y Cía. Sucs., S. A.

México, D. F. Avenida de San Francisco No. 1. Apartado No. 1035.

Cuando una Señora ó Señorita

desea comprar una forma ó un adorno para sombrero lo primero que se le ocurre es ir

"AL ZAFIRO"

Av. San Francisco 62.

MEXICO, D. F.

Pida usted el último catálogo de formas para invierno.

PIDAN EN TODAS LAS CANTINAS AGUA DE "VICHY-CELESTINS" EN CUARTOS DE BOTELLA

AL PUBLICO.

Tres Razones Poderosas, por qué deben preferir la gran Joyería y Relojería,

"AL TODO DE OCASION"

1a.—Si ustedes desean vender sus joyas en esta casa, obtendrán mayor precio por ellas.

2a.—Si ustedes desean cambiar sus joyas en esta casa podrán hacerlo, obteniendo mayores ventajas.

3a.—Si ustedes desean comprar joyas montadas en estilos artísticos y modernos, en esta casa las encontrarán á precios que no admiten competencia.

"AL TODO DE OCASION"

Ave. San Francisco, 37, México, D. F. JOSE ALVAREZ

ESTA CASA NO TIENE SUCURSALES

APARATOS NIQUELADOS

PARA ZAPATERIAS, CAMISERIAS, SOMBRERERIAS y en general, para todos los Aparadores de Comercio.

PASAMANOS VITRINAS.

C. PELLANDINI

Avenida San Francisco 33. MEXICO, D. F.

PINTURA RIPOLIN DE FAMA MUNDIAL

VIDRIOS, CRISTALES, LUNAS, PAPEL TAPIZ.

PIDA MUESTRAS.