INFORMACION FINANCIERA, CONSULTORIOS, PRONOSTICOS METEOROLOGICOS

PAGINA PARA TODOS

NOTAS DEPORTIVAS, ITINERARIOS, DIVERSIONES PUBLICAS, ETC.

INDICADOR

"EL IMPARCIAL"

(Sociedad Anónima.)

LIC. FAUSTO MOGUEL, Director.
RAMON MURGUIA, Gerente Interino.

EL IMPARCIAL se publica todos los días del año, sin excepción.

La suscripción vale $1.00 mensual en toda la República.

No se sirven suscripciones directamente de la Administración, por menos de un trimestre. Los agentes locales sí pueden servirlas por un mes adelantado.

Para los Estados Unidos, Cuba, Puerto Rico y Filipinas, tienen el mismo precio que para la República.

Para Europa y Países de la Unión Postal Universal, tienen doble precio, por razón de porte. Todo pago para suscripción debe hacerse adelantado.

"La correspondencia, "sea cual fuere el asunto que se trate," debe dirigirse á

EL IMPARCIAL, S. A.
Apartado 87 Bis. México, D. F.

POR TELEFONO:
REDACCION: 445
Mexicana. 1245
Ericsson. . . . . .

NO SE DEVUELVEN ORIGINALES AUN EN EL CASO DE NO HABER SIDO PUBLICADOS.

SUSCRIPCIONES.

Por un año.	$ 12.00
Por seis meses.	6.00
Por tres meses.	3.00

ANUNCIOS.

Para la publicación de anuncios y réclames, dirigirse á *B. y G. Goetschel*, Av. 16 de Septiembre 26. Sus agentes en Europa, La Société Mutuelle de Publicité, 11 rue de Rougemont.—París (3e).

SANTORAL

Martes 25.—Santos Guillermo Abad, Eloy, Obispo Confesor, Febronia y Luis Vírgenes.

Diversiones Públicas

Teatro Arbeu.—Compañía de operetas vienesas.—La Princesa del Dollar.
Teatro Colón.—Compañía de cinematógrafo parlante.—Tandas.
Teatro Hidalgo.—Compañía de variedades y cine.—La Crisantema.—Los Romeros.—Cine.
Teatro Principal.—Compañía de zarzuela.—La Bella Olimpia, La Trapera, Las Hermanas Frescales, Cuarteto Pons.
Teatro Apolo.—Función de beneficio.—Los Cabellos de Sansón.
Teatro Alcázar.—Cine, zarzuela, Cuadro Multicolor.
Salón Rojo.—Cine, conciertos.
Salón Allende.—Cine variedades.
Salón Star.—Cine, variedades.—Los Tres Reyes Magos.
Frontón Nacional.—Partido de pelota y quinielas, hoy 2 p. m.

Estado Civil

Los señores Ascensión Pineda y Marguita Pacheco, Carlos Baez Sanjuan y Luz Colín, Carlos Ramírez y María Jaramillo, Ramón Téllez y Loreto Benítez, Pánfilo de la Vega é Isabel Irigoyen, Francisco González y Enriqueta Bárcel, solicitaron contrato matrimonial.

Estado del Tiempo

Observatorio Metereológico Central.

La presión está en ascenso en los Estados de Sonora, Chihuahua, Oaxaca, Tabasco, Chiapas y península de Yucatán, y en descenso en el resto del país. La temperatura varía en sentido inverso á la presión.

Probabilidades desde las 6h. 23m. a. m. del día 24 hasta las 6h. 23m. a. m. del día 25.

Llovirá en los Estados de Tamaulipas, Nuevo León, Veracruz, Oaxaca, Guerrero, Michoacán, Morelos, México, Hidalgo, Puebla, Jalisco, Guanajuato, Aguascalientes, Zacatecas, San Luis Potosí, Coahuila, Tabasco, Chiapas y Yucatán.

Para los Enfermos

CONSULTORIO NUMERO 2 DE LA BENEFICENCIA PUBLICA.

la calle de San Miguel No. 149.—Tel. Mex. 13-44 Neri.

Admisión de enfermos de 8 á 9 a. m.

Todos los enfermos admitidos durante el tiempo señalado, reciben consulta y medicinas.

Director, Sr. Dr. Nicolás León, y á su cargo el Departamento de Obstetricia.

Departamento de niños, Dr. Agustín Salido.—Departamento de Cirugía, Dr. Werneckinck Gómez.—Departamento de Ginecología, Dr. Enrique L. Abogado.—Departamento de Vías Urinarias, Dr. Manuel González.—Departamento de piel y sífilis, Dr. Valentín Rojas.—Departamento de Otorrino-Laringología, Dr. Juan Sánchez.—Departamento de Medicina Interna, Dr. Antonio Loaeza y Dr. Miguel Estrada.

Farmacéutico en jefe, profesor Manuel Lozano, con tres ayudantes. Administradora, señora María Jiménez, viuda de Rodríguez, escribiente, señorita Concepción López.

Lunes, miércoles y viernes, se admiten solamente hombres, y los martes, jueves y sábados á las mujeres. Admisión de niños, todos los días.

Los enfermos que por prescripción médica, necesiten asistencia diaria, se admiten todos los días.

Los enfermos que necesiten una asistencia quirúrgica ó encamarse, se remiten á los hospitales General, Juárez y Morelos.

El Director recibe al público diariamente de 9.30 á 10.30 a. m.

Consultorio Central de la Beneficencia. —Revillagigedo.—Horas de entrada á la consulta, de 8 á 9 a. m.; los lunes, miércoles y viernes, hombres; los martes, jueves y sábados, mujeres. Los departamentos de Obstetricia, Ginecología y vías urinarias, funcionan diariamente para mujeres y hombres, respectivamente.—Director del Consultorio y Jefe del departamento de Obstetricia, doctor Juan Duque de Estrada; Partera en jefe, señora María Zenteno; Partera ayudante, señora María de J. López; departamento de Cirugía, doctor Adrián Quiroz Rodiles; departamento de Medicina Interna, doctores Manuel Ramírez, Angel Sciancca y Ambrosio Vargas; departamento de Ginecología, doctor Ignacio Prieto; departamento de Oftalmología, doctor Manuel Uribe Troncoso; departamento de Vías Urinarias, doctor Nicolás Martínez; departamento de Piel y Sífilis, doctor Ricardo Cicero; departamento de Nasofaringeo, doctor Pedro P. Pereda; departamento Dental, doctor Manuel Cárdenas. Botica á cargo del farmacéutico Heriberto Madrigal.

—El señor Miguel Estrada llegó de Morelia.

—El señor Fred Mac Coy llegó de El Oro.

LA LOTERIA "LA ESTRELLA"

Celebra todos los MARTES, á las 7 p. m., sorteo ordinario con premio mayor de $500.00, bajo un reparto de premios que ofrece grandes ventajas al público, por tener, todos los premios directos, cinco aproximaciones interiores y cinco posteriores, lo que favorece grandemente el juego de corridas series. El billete entero sólo cuesta veinte cents., y está dividido en dos fracciones de á 10 centavos.

Compre usted una corrida, compuesta de cinco medios billetes, que le costará 50 cent., con sólo un billete que salga premiado, aún cuando el premio sea el más pequeño, se reintegrará usted de su gasto, siendo fácil que todos los billetes salgan premiados con uno ó varios premios y teniendo cinco acciones al premio de $500.00, lo que aumenta las probabilidades en favor de usted.

SOCIALES Y PERSONALES

FIESTAS Y RECEPCIONES

En el Country Club, se reunieron anteayer varias personas de nuestra mejor sociedad, organizándose, con este motivo, una agradable "soirée. Entre la concurrencia anotamos á las siguientes personas: señoras Guadalupe Cánovas de Braniff, María Garamendi de Braniff, Laura Almada de Garamendi, María N. de Campero, Duquesa de Huete, Ana Schultz de Arrillaga, María Schultz de Algara y Romero de Terreros, María Sánz de Cervantes, Dolores Rubio de Gómez de Parada, Cristina Méndez de Régil, Guadalupe Rincón Gallardo de Agüesparrse, señora Dandini de Sylva; señoritas Palomar y Vizcarra, Luz y María Arcocha, Elisa Martínez de Castro, Isabel y Gabriela Cabrera, Laura Garamendi, Luisa, Eugenia y María Dandini; señores Oscar y Arturo Braniff, Alonso de Régil, Jorge G. de Parada, Enrique Riba y Cervantes, Duque de Hueta, Agustín Schultz, Guillermo Landa y Lozano, Carlos de Landa y Escandón, Antonio Alvarez Rul, Antonio Alvarez Cortina, Pedro Cervantes, Manuel Díaz Vivanco, Mario Bulnes, José Zaldívar, Carlos Rotsio, Zenón Palomar y otros.

El señor licenciado Luis Aguilar, en su residencia de la Villa de Guadalupe, ofreció anteayer una fiesta á la que concurrieron las principales familias de la localidad.

Hubo un concierto, en el que tomaron parte distinguidos "dilettanti," concluyendo la "soirée" con un animado baile. Los dueños de la casa obsequiaron á sus invitados con un lunch-champagne.

COMIDAS

El señor don Juan Icaza y Camacho, en el restaurant de Chapultepec ofreció ayer á medio día una comida á un grupo de jóvenes de nuestra mejor sociedad, con motivo de su día onomástico.

El señor don Fernando Pimentel y Fagoaga, en el Casino Comercial, ofreció anoche á varias personas de su amistad, una comida, contándose entre los comensales distinguidas personalidades.

El señor don Juan Farkat, en el restaurant de Chapultepec, ofreció ayer un almuerzo á varios amigos suyos.

El señor licenciado don Luis Miranda, en el restaurant Sylvain, fué ayer anfitrión de un grupo de personas de su amistad.

CAMBIOS DE DOMICILIO

El señor Jesús Asúnsolo, Presidente del Banco de Durango, y su familia, han fijado su residencia en la 1a. calle de Berlín número 8.

El señor ingeniero don Manuel de la Sota Riba y su familia, han cambiado su domicilio á la calle de Edison No. 4.

DEFUNCIONES.

El señor don Gustavo A. Castillo Cámara, según noticias recibidas, falleció el día 21 del corriente en París, á la edad de 21 años.

Su fallecimiento ha causado pena en nuestra alta sociedad, en la que era altamente estimado. El señor Castillo Cámara salió hace apenas dos meses para Europa, en viaje de recreo.

Sus restos van á ser trasladados á México, debiendo llegar á esta capital el día 7 del entrante. Recibirán sepultura en el Panteón Español.

El señor don Gilberto Sánchez de la Barquera, murió ayer á la 1.30 p. m. El sepelio se efectuó ayer, á las 3 en el Panteón Español. El cortejo partió de la casa mortuoria, Prolongación de la calle de Alzate No. 1.

El Sr. Lic. Miguel Mercado, Anteayer á las 5 p. m., falleció en su casa de la Calzada de Porfirio Díaz, en Mixcoac.

Los funerales se efectuaron ayer á las 9 a. m., en el Panteón de Dolores.

VIAJEROS

P. A. para EL IMPARCIAL.

Laredo, Texas, Junio 24.—El Embajador Americano.—Hoy pasó por esta ciudad, rumbo á la ciudad de México, el Embajador de los Estados Unidos, Henry Lane Wilson.

Mr. Wilson viaja acompañado de su esposa y de su hijo John.

El señor Juan E. Cárdenas, acompañado de la señora su esposa, y de los señores doctores Leopoldo Escobar y Emilio de León, son esperados hoy en esta capital, procedentes de Veracruz, á donde fueron á pasar el santo del primero de dichos señores.

—El señor Antonio Alderete, llegó de los Estados Unidos.

—El señor Jorge Garita llegó de Boston, Mass.

—El señor Gil Javier Villada llegó de Los Angeles, Cal.

—El señor Mariano Martínez, llegó de Toluca.

—El señor Genaro Goyasuela, llegó de Toluca.

—El señor R. García Frade, acompañado de su familia, llegó del Estado de Hidalgo.

LAS TARDES DE MODA.

El concierto de hoy á las 4.30 p. m. en EL PALACIO DE HIERRO será notable por su contingente artístico. Los programas han circulado entre las principales familias de la buena sociedad metropolitana.

Le Quitarán Fuerzas al Gral. Robles

Por una declaración obtenida ayer, se sabe que el objeto del viaje del señor general Robles á México, fué el de acordar la manera de quitarle el cincuenta por ciento de sus efectivos, que el Gobierno llevará á otra parte de la República. Las fuerzas al mando de este jefe militar ascienden á cuatro mil hombres, que operan en los Estados de México, Morelos y Puebla, contra el zapatismo.

UNA CUBANA CURADA

Con el Compuesto Vegetal de Lydia E. Pinkham.

La Palma, Consolación del Norte, CUBA.—"Deseo manifestar á Vd. los sufrimientos que he pasado antes de tomar su Compuesto. La matriz la tenía caída, la espalda adolorida, me dolía el costado izquierdo, la menstruación no era regular y sentía síntomas de reuma. Durante los dos primeros meses no tuve leche para la criatura pereció. En el último embarazo se me presentaron síntomas alarmantes. Como ya conocía el Compuesto Vegetal de Lydia E. Pinkham, empecé á tomarlo. Un frasco me alivió tanto que seguí con él hasta curarme radicalmente, dando á luz un hermoso niño y con abundante leche para criarlo."—SRA. JOSEFA A. DE JAIME-RENA, La Palma, C. del Norte, CUBA.

Atienda este Consejo.

Ninguna mujer debiera someterse á una operación quirúrgica que vaya arriesgando su vida, sin antes probar debidamente el Compuesto Vegetal de la Sra. Pinkham. Esta acreditada medicina, hecha de raíces y hierbas solamente, ha probado ser por más de 30 años el tónico y reconstituyente más valioso para el organismo de la mujer.

La Sra. Pinkham de Lynn, Mass. E. U. de A., invita á las enfermas á que le escriban pidiéndole un consejo, el cual será gratis, reservado y siempre auxilio.

Una Docena de Familias Curadas de la Comezón con Cuticura

No había Señales, pero tenían una Comezón en Todo el Cuerpo que parecía que les Picaban Millones de Mosquitos.—El Sueño había Desaparecido.—La Vida era un Infierno. LOS DOCTORES y BOTICARIOS LES RECETARON SIN EXITO

"Los Remedios de Cuticura son los mejores del mundo y lo sé por experiencia. Hace como quince años en Dowlais, South Wales, varias familias fueron atacadas de una enfermedad llamada comezón. Pueden creerme que ha sido la más terrible enfermedad que yo he visto, pues produce una comezón espantosa en todo el cuerpo, haciendo la vida un verdadero infierno. El sueño desaparece por completo, y se siente como si un millón de mosquitos lo atacaran á uno al mismo tiempo. A pesar de toda esta comezón, su cutis está perfectamente limpio. Conocí una docena de familias que estaban afectadas de este mal. Los varones de estas familias y yo, éramos miembros de una misma sociedad donde era yo el principal, y por lo tanto, estaba obligado á visitarlos una vez á la semana, hasta que sanaran. Esta es la razón porque me familiaricé con la comezón.

"Los médicos hicieron todo lo que la ciencia aconseja, pero sin resultado. Después las familias consultaron con un boticario que era famoso por sus curaciones notables. Las gentes vinieron de todas partes del país para someterse al tratamiento; pero sus medicinas las emplearon, y finalmente, como último remedio, fueron aconsejadas por un amigo, que probaran los Remedios de Cuticura. Tengo verdadero placer en manifestar que después de algunos días de tratamiento con el Jabón, Ungüento y Disolvente de Cuticura, el resultado fué ampliamente satisfactorio, pues quedaron sanados en todos los casos.

"Debo agregar á lo anterior, que mis tres hermanos, tres hermanas y yo y todas nuestras familias, han sido clientes constantes de los Remedios de Cuticura desde hace quince ó veinte años. Thomas Helps, 1650 West Huron St., Chicago, Ill., U. S. A., Junio 23, 1909."

El Jabón de Cuticura limpia y el Ungüento suaviza y cura el cutis; la Cuticura Interna, (líquido ó Píldoras cubiertas de chocolate), purifican la sangre. De venta en todo el mundo. Agentes para la República Mexicana: Sanborn Bros., Avenida San Francisco 12, México, D. F.—Potter Drug & Chemical Corporation, únicos propietarios, Boston, Mass., U. S. A.

DE LO BUENO EL MEJOR
SANTAL MONAL
CURACIÓN RÁPIDA y RADICAL
de los Flujos antiguos y recientes y de todas las Enfermedades de la Vejiga y de los Riñones.
Laboratorios MONAL NANCY (Francia).

PIDAN EN TODAS LAS CANTINAS
AGUA DE
"VICHY-CELESTINS"
EN CUARTOS DE BOTELLA

Gabinete Dental "Chaguaceda"
del Dr. M. Chirino.
AVE. INDEPENDENCIA 16.
Entre Dolores y López.
El gabinete mejor instalado, montado con los últimos adelantos. Especialidad en dentaduras sin paladar.
Extracciones absolutamente sin dolor $1. Por el método del Dr. Brewster, sin sufrimiento para el cliente.
PRECIOS REDUCIDOS.

HELADOS
SANBORN
Entregados á su Domicilio
Pedid por Teléfonos 1143.

BAUME BERGUÉ
Curación Radical de
GOTA
REUMATISMOS
NEURALGIAS
BERGUÉ, Farmacien, 47, Rue Blanche, PARIS.

COLOCACION DE LA PRIMERA PIEDRA DE LA PRESA "LA LIBERTAD"

Ayer dimos la nota de la colocación de la primera piedra para una gran presa en Huichapan, ceremonia á la que concurrió el señor Presidente de la República. Publicamos ahora el discurso pronunciado allí por el Ejecutivo, así como el brindis que el mismo pronunció en el banquete que le fué ofrecido:

Señores:

La principal necesidad que el pueblo mexicano sentía, era de conquistar su libertad, porque ella es la base del engrandecimiento de los pueblos, puesto que permite que todos los ciudadanos puedan cooperar al engrandecimiento de la patria. Ante esa grandísima necesidad que fué realmente el grito que conmovió al pueblo mexicano, eran pálidas todas las demás necesidades, como el problema agrario, y todos los demás problemas, que actualmente llevan como bandera algunos malos mexicanos.

Se ha pretendido que el objeto de la revolución de San Luis fué resolver el problema agrario; no es exacto: la revolución de San Luis fué para reconquistar nuestra libertad, porque la libertad sola resolverá de por sí todos los demás problemas, y aquí lo estamos viendo en este Municipio; la libertad de que disfruta ha resuelto su problema agrario, de modo tal, que causará la prosperidad, la felicidad y el engrandecimiento de este Municipio y de todos sus hijos. Esta es la manera de resolver el problema agrario, construir obras de irrigación, para captar el agua tan escasa en nuestro territorio nacional.

Yo tengo la convicción de que los pueblos, para llegar á ser grandes, necesitan de la ayuda de todos sus hijos. Es una utopía suponer que los Gobiernos deben hacer todo; los Gobiernos deben ser honrados, deben de presentar la oportunidad á todos los ciudadanos para que puedan desarrollar su energía.

Durante la administración pasada, se presentaba un negocio como éste, é inmediatamente una compañía acaparaba la obra, pedía el privilegio y lo monopolizaba y se enriquecía, arruinando á todos los pobladores de la región. Debo decíros que el Gobierno pasado llegó á enagenar á una sola compañía la mitad de la Baja California, á un precio irrisorio. ¿Qué beneficios resultaron á la nación con eso, en qué podía beneficiarse? en nada. Por eso ven ustedes cómo únicamente con haber conquistado vuestra libertad, con haber logrado que sea la ley la que norme los actos de los Gogernantes y que los ciudadanos puedan ejercer libremente sus derechos, con eso hemos dado un gran paso, eso nos facilitará mucho para resolver todos los problemas, puesto que desde el momento que el pueblo pueda mandar sus representantes al Congreso, esos legítimos representantes suyos dictarán todas las leyes que sean necesarias para el engrandecimiento de la República y su prosperidad.

Pero el Gobierno también va á poner de su parte lo posible por resolver el problema agrario, con el cual está vinculado el porvenir de la República. Actualmente somos tributarios del extranjero, además de productos manufacturados que por muchos años no podemos producir en condiciones ventajosas, somos tributarios hasta de artículos de primera necesidad, como el algodón, el trigo, y algunas veces hasta el maíz, que es el grano indispensable para la alimentación del pueblo. Pues bien, el Gobierno se ha preocupado de ello y por medio de la Caja de Préstamos ha ayudado á algunas grandes empresas, imponiéndoles la obligación de que repartan sus terenos y los vendan en plazos cómodos á los pequeños propietarios, y estoy seguro que con los contratos que se han llevado adelante, se beneficiarán muchos pequeños propietarios y se resolverá en gran parte ese problema nacional, porque lograremos producir algodón, trigo y demás frutos para nuestro consumo, sin necesidad de importarlos del extranjero. Estoy seguro que con esas empresas y otras semejantes á la presa que vengo á inaugurar poniendo la primera piedra, y que se debe á la iniciativa privada, estoy seguro, digo que antes de cuatro ó cinco años, cuando deje el poder, México producirá esas materias de primera necesidad en cantidades suficientes para su consumo, dejará de ser tributaria para el extranjero, ahorrará muchos millones de pesos que actualmente salen del país y habrá logrado equivaler su balance mercantil, porque actualmente nosotros necesitamos mandar al extranjero no únicamente productos para pagar los que importamos, sino productos también para pagar los réditos de la deuda nacional, los réditos de los bonos hipotecarios, de los ferrocarriles construídos en el país, y de todo el capital extranjero invertido en la República. Por esta circunstancia nuestra exportación debe ser superior á nuestra importación en varios millones de pesos, y el día que lo logremos, nuestro mercado monetario no estará sujeto á fluctuaciones tan grandes como actualmente, puesto que su estabilidad depende de la inversión del capital extranjero en la República. Cuando pasa el país por una crisis como la actual, el capital extranjero deja de acudir y sobreviene cierto malestar económico que puede llegar á producir una crisis; por esta vez se ha conjurado debido principalmente al empréstito de veinte millones de pesos que emitió el Gobierno mexicano, y que tuvo una gran aceptación; pero estamos siempre sujetos á crisis de esa naturaleza y algunas producidas por razones extrañas á nosotros porque cualquier crisis monetaria en el extranjero tendrá que influir inmediatamente en México, y esto podemos perfectamente evitarlo el día que logremos aumentar la producción agrícola de la República. Entonces, ya no sujetos á sufrir esas fluctuaciones, ni seremos influenciados por las crisis mundiales que pueden llegar en ciertos casos á ser desastrosas.

Estos son los propósitos del Gobierno y tened la seguridad de que los llevaremos á cabo. El Gobierno tiene otras grandes empresas en perspectiva, que indudablemente harán aumentar la producción agrícola en alto grado; pero más que nada cuenta el Gobierno con la iniciativa privada que desarrollará la actividad, la energía y el patriotismo de todos los mexicanos. En toda la República se inaugurarán presas como la actual, que beneficiará grandemente á muchos pequeños y grandes propietarios, que viene á aumentar de un modo considerable la riqueza nacional, y de esa manera tendremos la seguridad de que nuestra patria llegará en muy pocos años á un desarrollo económico envidiable.

Y ahora que algunos malos mexicanos, que no saben cuál es el modo de servir á la patria y de trabajar por su engrandecimiento y que se han rebelado contra el Gobierno creyendo que es cosa muy fácil derrocar á un Gobierno constituído legítimamente, que esos malos mexicanos tomen ejemplo en los hijos de Huichapan, que se reunan entre sí para construir presas, para regar sus tierras, y de ese modo lograrán conquistar su bienestar y lo deberán á ellos mismos, porque el único capital honrado, el único capital que proporciona bienestar y orgullo á su poseedor es el capital conquistado por el esfuerzo personal, no el que se obtiene por medio de la rapiña, el robo ó el azur; además, el capital que se obtiene por otros medios que no sea el trabajo y el ahorro no es duradero, se va como viene.

Que el ejemplo vuestro, del simpático Ayuntamiento de Huichapan, sea seguido por los demás de la República, que todos los mexicanos comprendan que para resolver el problema agrario y los demás problemas nacionales se necesita la iniciativa privada, se necesita del esfuerzo común y habremos logrado encarrilar á nuestra patria por el verdadero sendero del progreso y la democracia, porque éste está vinculado precisamente con el bienestar de los ciudadanos, con su progreso, con la pequeña agricultura, porque el pequeño agricultor es un ciudadano que ejerce sus derechos, que cumple con sus deberes, porque sabe que sólo así puede salvar sus intereses, conservarlos para sus hijos.

Con gran placer acepté la invitación que se me hizo para poner la primera piedra de esta presa, porque quise demostrar con esto mi grandísimo empeño porque se desarrolle la agricultura, quise con mi presencia alentar á los buenos ciudadanos que han llevado á cabo esa iniciativa y para que su ejemplo sea seguido por nuestros demás conciudadanos.

DISCURSO PRONUNCIADO POR EL SR. PRESIDENTE DE LA REPUBLICA EN EL BANQUETE QUE LE FUE OFRECIDO EN HUICHAPAN POR EL GOBERNADOR DEL ESTADO DE HIDALGO, ING. RAMON M. ROSALES.

Con gran placer acepté la invitación que se me hizo para venir á poner la primera piedra de la presa que se va á construir en esta comarca, porque como tuve oportunidad de manifestar en la solemne ceremonia que se verificó, obras de esta naturaleza son las que deben resolver el problema agrario en México. También manifesté que la principal necesidad que sentía la República durante la lucha pasada era la de libertad, y como muy bien expresó el señor licenciado González, el grito que hizo despertar al pueblo mexicano fué el de libertad y no el de tierras como pretenden algunos descarriados hacerlo ahora. Si al grito de libertad se levantó la República entera, fué porque significaba la realización de grandes anhelos del pueblo mexicano; el grito de tierras que significa rapiña y robo, puesto que la única manera como pueden conquistarse tierras con las armas en la mano, no ha despertado en el pueblo mexicano sino desprecio para los que lo han lanzado.

El problema agrario lo resolveremos en México con el arado y no con el fusil; necesitamos soldados como el Ayuntamiento de Huichapan y como sus hijos que se reunen para construir presas, obras hidráulicas para regar sus tierras y no como aquellos que toman las armas para ir á robar la tierra á sus poseedores.

Siempre guardaré recuerdos gratísimos de mi estancia en esta simpática ciudad; aquí he venido á enterarme de las páginas más gloriosas que ha escrito en nuestra historia. El señor Lic. Anda y Siliceo en la Presa nos narró algunos acontecimientos que nos han conmovido profundamente y que nunca olvidaré.

El señor Jefe Político insistió porque permaneciera algunas horas más entre vosotros, con objeto de asistir á una fiesta de otro carácter que piensan dar; pero debo manifestar á estos que hace muy pocos días sucumbió en el campo de batalla un pariente muy cercano mío, fusilado villanamente porque no quiso someterse á la obediencia de gritar "viva Orozco."

Ese acontecimiento, que causó honda impresión en los Estados de la frontera en donde era muy conocido, me impide asistir á fiestas de otra índole; á fiestas de carácter oficial siempre asistiré, porque es mi deber, porque debo hacerlo y porque es una gran satisfacción para mí; pero las de otra naturaleza me perdonan no tenga el placer de acompañarlos, aunque sería muy grato para mí permanecer más tiempo entre vosotros, en medio de esta simpática sociedad, porque indudablemente hubiese sido muy satisfactorio y hubiese dejado en mí recuerdos más gratos todavía.

Qué es Kufeke

El alimento más acreditado y que más recomiendan las primeras autoridades y miles de médicos prácticos para el niño y para el adulto, tanto en el estado de salud como en el de afecciones gastro-intestinales. Es sumamente nutritivo, regula la digestión y su consumo resulta barato.

"El niño de pecho," folleto instructivo, gratis en las Farmacias y Droguerías.

Correo de Espectáculos

TEATRO ARBEU.

Con la "Viuda Alegre", la gustadísima opereta creación de Esperanza Iris, y con la novedad de que el barítono Emilio Cabello, cantará la parte del "Conde Danilo", el maestro Mario Sánchez, primitivo é inteligente director de orquesta de la Compañía de Operetas Vienesas "Esperanza Iris", celebra el miércoles 26 su función de beneficio. Muy estimado el maestro Sánchez por sus méritos artísticos y deseada la obra que anuncia, es de suponer y desear que el Arbeu se verá como siempre lleno totalmente y engalanado con lo más selecto de nuestro público capitalino.

SALON ALLENDE.

El Cronófono Gaumont sigue siendo la novedad del día, y la admiración de la numerosa concurrencia que asiste á este salón.

La Empresa anuncia para esta semana grandes atractivos: hoy, la despedida de la simpática pareja "Las Bilbainitas" y la gran película de arte, de palpitante actualidad: "El automóvil gris"; fiel reconstrucción de los crímenes cometidos en la Villa de Chantilly, cerca de París, por la banda de malhechores que la voz pública designó con el nombre de "Los bandidos automovilísticos". Esos crímenes consumados el mes de abril del año en curso, causaron honda sensación mundial.

Para mañana miércoles, anuncia la empresa la despedida de la notable bailarina "La Pilarica", y el próximo debut de "Las Mascotas"; notables coupletistas y bailarinas, á las que acompañará una orquesta típica cubana, formada por entendidos profesores, contándose entre ellos el popular Babuco.

Mr. Ham, sus Muebles y la 3a. Sala del Tribunal Superior

El conocido banquero procesado Mr. Ham, ha ocurrido en auxilio de la Justicia Federal ante el Juzgado primero de Distrito, y contra actos de la tercera Sala del Tribunal Superior, que aprobó el fallo del Juzgado Civil que conoce de la quiebra de "The United States Banking Co.," y en virtud de ello fueron rematados los muebles del quejoso.

El señor Juez Nagore dió entrada ayer al nuevo amparo pedido por el banquero canadense.

A los Partidos Políticos

El C. Presidente Municipal ha tenido á bien acordar se diga á los representantes de los partidos políticos que se sirvan remitir á la mayor brevedad posible á la Secretaría Municipal lista de los nombramientos de los representantes de sus respectivos partidos para las próximas elecciones, á fin de que dichos nombramientos sean legalizados por esta propia Secretaría, pudiendo remitirlos en blanco para facilitar su expedición.

El Secretario Municipal, Alfonso Cravioto.

CONVOCATORIA

Para tratar asuntos de gran interés la Junta Directiva del Partido Liberal Veracruzano, convoca á los miembros del mismo Partido á la Asamblea general, que se verificará, con el número de socios que concurran, el martes 25 del actual, á las 5 p. m. en la calle de Tacuba número 52.

El Secretario, A. C. Juárez.

TIENE UD. INDIGESTION ? TOME LAXIN !

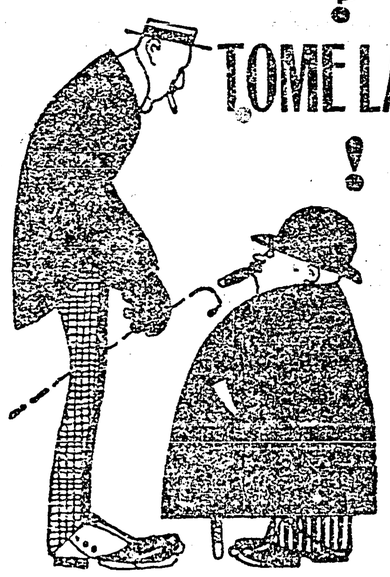

El mejor y más sabroso Purgante, Suave y Eficaz.
CAJA DE 20 PASTILLAS $0.75
DE VENTA EN TODAS LAS BUENAS DROGUERIAS
Para Mayoreo dirigirse al Apartado, 344. México, D. F.

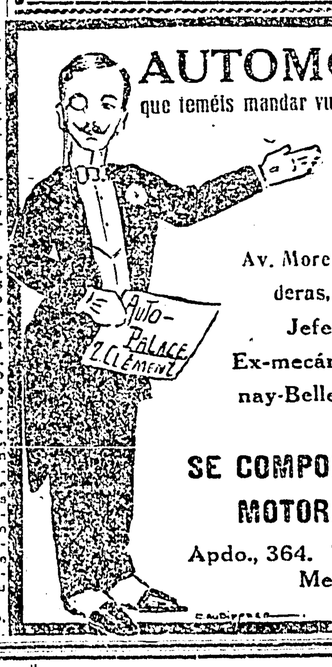

AUTOMOVILISTAS
que teméis mandar vuestros coches á los Garages, ordenad vuestras reparaciones al
AUTO-PALACE
Av. Morelos, 28, entre Bucareli y Balderas, y quedaréis satisfechos.
Jefe de Taller: B. POMA.
Ex-mecánico de las fábricas "Delaunay-Belleville," Darrack, Peugeot, etc., etc.
SE COMPONEN TODA CLASE DE MOTORES DE GASOLINA.
Apdo., 364. Teléfonos: Ericsson, 2335 Mexicana, 335 Neri.

RELOJ CARONTE
7 Piedras $6.50

Si desea Ud. comprar alhajas de buen gusto, 40 por ciento más barato que ninguna casa de México, VISITENOS -:- -:- -:-
En realización especial un lote de alhajas y relojes á precios increíbles -:- -:- -:-
DANIEL INCLAN
3a. de Bolivar 23.

RELOJ CARONTE
15 Piedras $7.50