Por Tribunales y Comisarías

PUSO DE UNA PIEZA DE CASIMIR

la segunda demarcación se pre- el administrador de la Fábrica asimires, ubicada en el Puente amaica, para presentar acusa- en contra de Eduardo Alvarez, do que dispuso indebidamente na pieza de casimir cuyo valor sesenta y tres pesos. El acu- pasó á la Cárcel General.

LA HIRIO EN EL NIÑO PERDIDO

Con una herida, al parecer de arma de fuego, que le clareó el hombro derecho, María Rivera fué remitida al Hospital Juárez. Interrogada sobre el causante de la lesión, manifestó que se la había producido Emilio Pérez, en la Calzada del Niño Perdido, que pasó por ese hecho á la Cárcel General.

Mosler

DESDE $50.00

LAS MAQUINAS DE ESCRIBIR RECONSTRUIDAS

DE LAS MARCAS

Drusmore, Ideal, Yox, Continental, Underwood, New Century, Oliver, Remington, Secord,

las vendemos nosotros desde..... $50.00 en adelante, al contado y en abonos. En nuestros talleres se han revisado, y se les ha cambiado toda pieza que estaba en malas condiciones.

Son máquinas perfectas. Pase á verlas, ó diríjase por correo á

MOSLER, BOWEN Y COOK, SUCR.

Avenida San Francisco, 2a. Bolívar y 5 de Mayo.—Ap. 658.

VOS de TALCO BORATADO de MENNEN

PARA EL TOCADOR

Un lujo para después de afeitarse. Deliciosos para después del baño. Embellecen el cutis. Alivian el sarpullido, las quemaduras del sol y todas las afecciones de la piel. Los médicos más eminentes y las nodrizas y enfermeras los recomiendan por ser los polvos de tocador más perfectamente higiénicos para niños y adultos.

El mérito superior de los Polvos de Menneu y su gran éxito han sido causa de que se pongan en mercado numerosas imitaciones. Los Polvos de Tocador de Mennen (los legítimos) son diferentes y muy superiores á todos los otros.

No contienen almidón, polvos de arroz, ni ninguna de las materias irritantes que generalmente se encuentran en polvos de tocador. No usa sino los legítimos, que tienen el retrato de Mennen en la tapa de la caja.

RD MENNEN CHEMICAL COMPANY, Newark, N. J., E. U. de A.

YA LLEGARON LAS PASTILLAS DE

Creosofosfatina.

VALEN UN PESO CAJA

LA VIDA MILITAR.

los militares de todas armas, jerarquías y grados, de ranchero al inclusive, que se han curado de enfermedades del estómago PASTILLAS DEL DR. RICHARDS, se podría formar un ejército rido y formidable que el alemán. Las marchas forzadas sin repa- emperaturas, la vida irregular en campaña, con todas sus peripe- s fatigas y otras mil peculiaridades propias de la milicia, acaban ar á perder el estómago y el sistema, y entonces es de ver como STILLAS DEL DOCTOR RICHARDS restauran lo que se ha per- vitalidad y energías, así físicas como morales.

SALE EN LIBERTAD EL DOCTOR MONTENEGRO

Todas las diligencias del día de ayer, en el proceso originado por la broma trágica de "Fornos," puede decirse, hubieron de referirse á una sola persona: al señor doctor Montenegro.

Este facultativo, además, obtuvo ayer su libertad bajo caución, habiéndose recibido la orden correspondiente en el Hospital Militar, donde se encontraba detenido, á las 6 de la tarde, surtiendo sus efectos desde luego.

DECLARACION PREPARATORIA

En la mañana fué presentado el señor doctor Montenegro, como informamos que se ordenó, y se procedió á tomarle su declaración preparatoria.

Ya es sabido cuál fué el motivo de su detención: los términos del certificado de defunción, que dieron margen á que el juez encontrara presunciones en su contra por encubrimiento.

El señor doctor Montenegro declara sobre el secreto profesional, el secreto que la familia Cabrera le exigió insistentemente que guardara. En esto funda el por qué de su certificado.

Expone que la muerte fué causada por la septicemia, no por la herida, y que en este caso, el certificado puede únicamente ser tachado de deficiente, de incompleto, pero nunca de falso. La septicemia, además, no es forzoso que provenga de una lesión, pues que puede tener un origen intestinal.

LA LIBERTAD CAUCIONAL

Nombró defensor suyo el doctor Montenegro, al señor licenciado Francisco Fernández Castelló, quien, notificado, aceptó y protestó el desempeño del cargo, principiando inmediatamente á gestionar la libertad bajo caución del detenido.

En la mañana se rindió la información testimonial en el incidente, y puesto á vista del Ministerio Público, el agente, señor licenciado Arrillaga, no se opuso á que fuera concedido el beneficio.

El señor juez Salgado fijó el monto de la caución en la cantidad de trescientos pesos, que en el acto fueron depositados en el Banco Nacional. Y á las cinco de la tarde, el juzgado comunicó á la Comandancia Militar que se concedía la libertad al señor doctor Montenegro.

LA EXHUMACION

Se nos informa que la exhumación del cadáver se efectuará en la mañana, á las ocho, el próximo sábado.

Practicarán esta exhumación los señores doctores Leopoldo Portas Remírez y Gabriel Silva y Valencia, médicos legistas adscritos á las prefecturas de Atzcapotzalco y Tacubaya.

Ya hemos dicho que el juez de Atzcapotzalco, señor licenciado Francisco Flores, intervendrá en esta diligencia.

ROBABA UN FLAMANTE COJIN

Parado frente á la casa habitación del señor ingeniero Enrique Wiechers, y en espera de que este señor saliera á sus negocios, se encontraba un automóvil de su propiedad. Nadie vigilaba el vehículo, y viendo esto Ubaldo Méndez, que á la sazón pasaba por allí, se precipitó sobre uno de los cojines de la máquina.

En los precisos momentos en que echaba mano á la prenda, fué sorprendido el rata, que pasó á la Escuela Correccional, á compurgar su delito.

El cojín tiene un valor de cuarenta pesos.

Acusada por Tomasa Fernández, que vive en el Puente Quebrado 11, pasó á la Cárcel General Zenaida Jiménez por haberle robado varias prendas de ropa y otros objetos de no escaso valor.

LA LESION SUFRIDA POR EL SR. GONZALEZ CARRASCO

EL HERIDOR EN LIBERTAD CAUCIONAL

Con objeto de informarnos respecto al estado de salud que guarda el señor don Aurelio González Carrasco, víctima inocente de la riña registrada cierta noche de la semana antepasada, en la Avenida del 16 de Septiembre, y de la que resulta principal actor Ismael Rivera, según informamos oportunamente á nuestros lectores interrogamos ayer al señor doctor don Eduardo Joublanc, á cuyo cargo está la curación del herido, y nos manifestó que la lesión, desde un principio, no había ofrecido, por fortuna, complicación de ningún género, y la cicatrización había empezado de una manera satisfactoria.

Respecto al carácter de dicha herida y al tiempo que tardará en sanar, el señor doctor Joublanc no quiso adelantar juicio alguno, y de sus palabras sólo creímos deducir que, en lesiones que llegan al cráneo, como la que presenta el señor González Carrasco, no están de más las precauciones de todo género, por ser más lenta y difícil su curación.

En cuanto al heridor, sabemos de buena fuente que el juzgado tercero correccional, que conoce del asunto, le concedió la libertad caucional, de la cual disfruta Rivera hace algunos días.

TRES PIEDRAS Y UNA EXCORIACION

Con una excoriación en la nariz y toda compungida, se presentó Julia Veras ó Abad, á la sexta demarcación de policía, acusando á Alfonso Sánchez de ser el causante de aquella y de haberle propinado una buena ración de golpes.

Sánchez, á su vez, acusa á la Abad, de haberle arrancado tres brillantes de un flamante fistol que se ostentaba en su corbata, en el momento más álgido de la contienda. No obstante, pasó á la Cárcel General, librándose cita á la golpeada para averiguar lo de las piedras preciosas.

CAYO BAJO LAS RUEDAS DEL CARRO

Por la Avenida de los Hombres Ilustres, llena de ruido y de tráfico, iba Anacleto González, arreando, muy quitado de la pena, una mula que tiraba de un carro. Sin saber cómo y tal vez por haber tropezado, Anacleto, cayó bajo las ruedas del pesado vehículo, recibiendo varias heridas en la cara, en las manos y en el muslo.

González pasó al Hospital Juárez para su curación.

EXHORTO DE UN JUEZ DE PUEBLA

El Juez primero de lo Criminal de Puebla, acaba de librar un exhorto al segundo de Instrucción de esta capital, para que examine al señor Juan G. Garamendi, sobre si reconoce y ratifica una carta que dirigió á don Celedonio Peláez, hablándole de unas etiquetas para tabaco y ofreciéndole otras para vitolas de salida fácil.

Este exhorto es en un proceso que instruye aquel juzgado por falsificación de patentes y marcas, iniciado por acusación que parte de una fábrica de Veracruz.

APROVECHO LAS SOMBRAS NOCTURNAS

Aprovechando las sombras de la noche, Gustavo Calderón, penetró al patio de la estación del Ferrocarril Central, donde, como es sabido, quedan depositados los carros después de los viajes cotidianos. Calderón, se dirigió á un pullman de los allí estacionados y se dedicaba á saquearlo, cuando le fué á la mano el cabo de veladores Abel Nelasco, quien lo envió á la Cárcel General.

Calderón había logrado extraer treinta y una piezas de género para manteles.

LLEGADA DE LA NOVENA VERACRUZANA

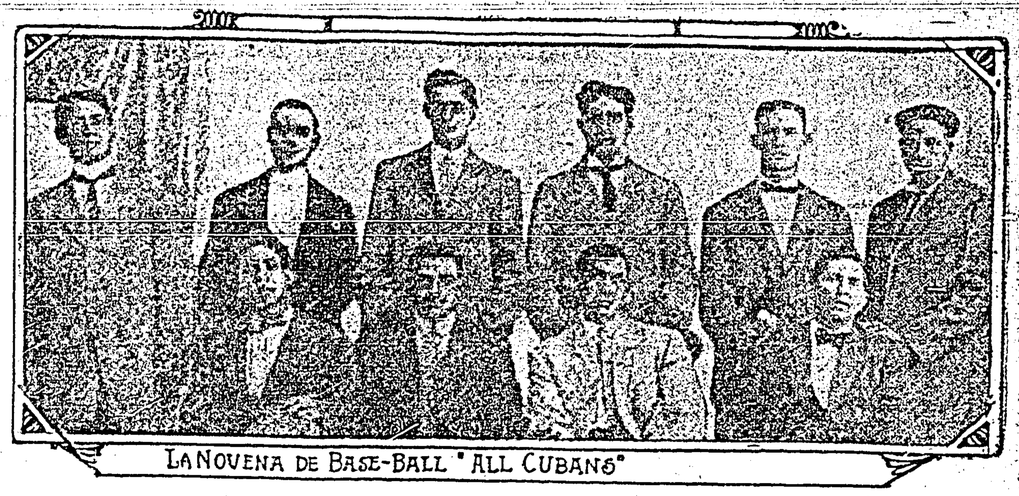

LA NOVENA DE BASE-BALL "ALL CUBANS"

Telegrama especial.

VERACRUZ, Nov. 8.

A bordo del vapor español "Alfonso XIII," ha llegado hoy aquí la famosa novena cubana "All Cubans," integrada por los renombrados players cubanos Rafael Figarola, José Jiménez, Pelayo Chacón, Manuel Villa, Ramón Govantes, Juan Quivelro, Eusebio González, José Borges, Eulogio Marlotica y Manuel Castañeda, quienes tendrán una serie de desafíos con el club "Veracruz," en el que figuran los mejores aficionados veracruzanos, reforzados por los seis excelentes players cubanos Ezequiel Ramos, Julián Pérez Fallanca, Abraham Curbello, Camilo Pujadas, Tomás Pérez y Salud Contreras.

Reina gran entusiasmo entre los millares de aficionados al base-ball por la llegada del "All Cubans."

EL CORRESPONSAL.

Match entre el "Royal" y el "Crescent"

EL "CRESCENT."

El domingo pasado, en los terrenos de Churubusco, cruzaron sus bats los teams "Royal" y "Crescent", venciendo el primero con un "score" de trece á cuatro.

Al "Royal" le faltaron cinco jugadores y, no obstante eso, hubieran resultado victoriosos, á no ser por la pésima decisión del umpire. Del "Crescent" se distinguieron el bat Crespo, Acevedo en la inicial y Aguilar pitchando. Del "Royal," Hill, que en las cuatro entradas que pitchó dejó en la goma un buen número de contrarios; Willy, Heredia y Flavio, con muy buenas jugadas; Willy con un homerun y Heredia con un hit de tres bases.

NOTAS MILITARES

AL CONSEJO DE GUERRA

Causa baja en el 25o. Batallón y alta como Vocal propietario del Consejo de Guerra de Veracruz, el teniente coronel de Infantería Manuel Rojas.

AL SERVICIO

Vuelven al servicio por haberlo solicitado, el teniente coronel de Infantería y capitán segundo de la misma arma, respectivamente, Cayetano Rodríguez y Francisco R. Reyna, los cuales se encontraban en receso, causando alta el primero en el Depósito de Jefes y Oficiales y quedando comisionado en el Departamento de Infantería, de esta Secretaría, y el segundo en el 5o. Batallón.

NOTAS BURSATILES

El de ayer fué un día bastante animado, relativamente, para los papeles tanto bancarios como industriales, con los que se registró cierto movimiento de alguna consideración.

Según los informes que tenemos, se realizaron las transacciones que pasamos á anotar: Banco Peninsular, acciones, á $30, y certificados, á $35; Bancaria de Fomento y Bienes Raíces, á $150; Descuento Español, á $122; bonos hipotecarios (B. I. H.), á $105 3/8; Fábrica de Papel San Rafael, á $129; Fundidora de Fierro y Acero de Monterrey, á $100, y Expendedora de Pulques, á $84.

No estuvieron extraordinariamente activas las acciones mineras, pero no dejó de haber animación, especialmente por lo que se refiere á dos ó tres papeles, los que alcanzaron regulares compradores.

Nos impusimos de las operaciones que siguen: Cruz de Zimapán, á $31, $32 y $31 1/2; Ignacio Rodríguez Ramos, á $230, $232, $235 y $232; Carbonellio, entre $178 y $184, diversos "lechos"; Santa María de la Paz, á $475; Blanca, á $1010, Roma, ordinarias, á $60; Nuevo Cuauhtemotzin, liberadas, á $124 y $123, y Alacrán, á $525 y $520.

En la tarde reinó una acentuada calma, no habiéndose efectuado operaciones con ningún papel.

ROBUROL BRISSAC

AL FORMIATO DE SOSA

Preparado por H. Guivaudon

EL ROBUROL BRISSAC es un poderoso tónico vivificador y reconstituyente muscular, que devuelve la fuerza viril y física á los viejos ó á las personas debilitadas por enfermedades ó excesos, pues tiene una acción especial sobre los músculos del cuerpo humano.

El uso continuado y regular del ROBUROL BRISSAC, produce resultados satisfactorios en los casos de Agotamiento, Neurastenia, Debilidad, Impotencia, Anemia, etc., etc.

Se prepara bajo forma de granulado para usarlo por la vía estomacal, y en ampolletas de solución esterilizada para aplicarlo por la vía subcutánea.

Agente exclusivo para la venta en México:

B. GRISI, Droguería del Factor.

y en todas las buenas farmacias y droguerías.

JOVENES O VIEJOS Avería

La sangre enferma es la causa de la Parálisis y de la muerte. Atendeos á tiempo.

LOS EXTRACTOS VEGETALES DEPURATIVOS DEL Dr. J. D. NATIONS CUBAN.

Remito medicamentos por Correo ó Express.

Avenida Cinco de Mayo, No. 43.

Cía. Mfra. de Pinturas

De TRINIDAD, S. A.

Av. Morelos I. Teléfono Eric. 1169. „ Mex. 724.

MEXICO, D. F.

Sírvase Usted experimentar nuestros productos.

Lista de Precios. Apartado 997 MEXICO

Chocolate LARIN

COMPAÑIA MEXICANA DE INVERSIONES, CONSTRUCCIONES Y PRESTAMOS, S. A.

Oficina en Veracruz: Benito Juárez, 3. Apartado, 193. Teléfono, 13.

Oficina en México: Gante No. 1. Apartado, 1317. Tel. Ericsson, 4510.

AGENCIAS EN LAS PRINCIPALES CIUDADES DE LA REPUBLICA.

CCION FINANCIERA

PRINCIPALES BANCOS

MAS COTIZACIONES DE AYER

NDOS PUBLICOS

Nacional Consoli- 3 0/0, bonos de	72	72
bonos de $1,000.	76	74
Interior Amorti- 5 0/0, 1a. á 5a.	102	100

BANCOS

CCIONES.

l de México	452	450
y México	258	255 1/2
Mexicano	192	190
omal é Hipot. de o.	177	175
o Créd. Territ.	146	143
llentes	107	105
ha	50	
(Saltillo)	134	132
al Refacciona- hih.)	...	127
	120	118
de México (Tol.)	114	112
ato	115	114
(Iguala)		
(Pachuca)	110	108
(Guadalajara)	116	114
(exh. $70)	71	69
l de Monterrey	135	130
l de Veracruz	160	157
n (Morelia)	50	
(Chihuahua)	164	162
(Cuernavaca)	103	100
ción (Mont.)	215	210
al de Mex. (Ma-	135	130
de México a)	156	153
r Mexicano, ac-	92	90
r Mexicano, cor- los	87	85
	105	103
s Potosí	185	180
Hermosillo)	248	244
(S. Juan Bautl.)	110	105
as (Tampico)	116	114
a (exh. $60)	122	120

ONOS HIPOTECARIOS

hipotecario (Series

Serie A, á D	105 1/4	105
Hipt. Crédito Territorial, Serie A á D	104	103

BANCOS, ETC., SIN CONCESION

Bancaria de Fomento y B. Raíces	153	150
Bancaria de París y México (exh. $23)	37 1/2	36
Cía. Banc. de Córdoba	110	
Cía. Banquera Veracruzana	90	
Descuento Español	123	121
Mexico City Banking Co.	130	115

COMPAÑIAS INDUSTRIALES

Abeja, La, Fábrica de Boneterías	125	122
Aguas Gaseosas, Cía. de.		
Alumbrado E., y F. Motriz de Linares	12	10
Atlixco, Compañía Industrial de	95	92
Aurora, La, Fábrica de Fibras		
Id, Id., acciones preferentes 7 0/0		
Buen Tono, El, Cía. Manufacturera	210	205
Id. Id., acciones preferentes 7 0/0		
Casa Colorada, La, Fábrica de Licores	36	30
Cemento Privilegiado, Cía. Ind. de	110	
Cervecería Moctezuma	296	270
Cervecería P. Díaz	103	...
Cigarrera Mexicana, Cía.	105	101
Eléctrica de Aguascalientes, Cía.	74	...
Fuerza Eléctrica de Tampico, Cía. de	105	
Fundidora de Fierro y Acero de Monterrey	100 1/2	99 1/2
Gallo, El, Fábrica de Aguas Gaseosas		
Guayulera de Torreón, Cía.		
Industrial Salitrera		
Jabonera de la Laguna, Cía. Industrial	240	236
Lavandería Higiénica		
Linera de México, Cía.	160	150
Litográfica y Tipográfica, Cía.	70	
Luz y Fuerza Motriz de Lagos	100	90
Metalúrgica de Guadalajara, Fundición	80	
Metalúrgica Torreón Cía.	60	57
Minera, Fundidora y Afinad, Monterrey	60	57
Molino de la Unión, Toluca	100	95
Orizaba, Cía. Indust.	157	155
Oro, Cía. Indust. de El.	130	120
Pacífico, Cía. Industrial del (exh. $650)	760	
Potencia Hiléctrica E. de Hidalgo, Cía.	95	90
San Antonio Abad y Anexas, Cía. Ind.	62	60
San Ildefonso, Fábrica de Tejidos	52	50
San Rafael y Anexas, Fábrica de Papel	130	128
Teja, La, Cía. Manuf.	51	48
Toluca y México, Cía. Cervecera	265	265
Unión, La, Cía. Jabonera de Torreón	142	138
Veracruzana, Cía. Industrial	226 1/2	225
Victoria La, Fábrica de Tejidos de lana		

COMPAÑIAS CARBONIFERAS

Agujita y Anexas, Cía. Carbonífera	52	48
Carbón y Coke, Cía. Nacional Expl. de, liber.	30	
Carbón y Coke, Nacl. Expl. pag. (ex. $60)	20	
Río Escondido, Cía. Carbonífera, lib.		
Río Escondido, Cía. Carbonífera, pag, ex. $100	200	150
Sabinas, Cía. Carbonífera, preferentes	11	10
Sabinas, Cía. Carbonífera, liberadas	10	7
San Blas, Cía. Carbonera, liberadas	58	40
San Blas, Cía. Carbonera, pag. (exh. $50)	40	

VARIOS

Casas y Terrenos, Cía. de, Serie A	...	...
Id. Id., Serie B, ex. $10		
Col. Roma (Cía. Ta. Cda. Chap), ords.	115	110
Id., Id., bonos hipotecarios 8 0/0		
Colonia Roma Sur, bonos 7 0/0		500
Comercial Pan-Americana, liberadas		
Comercial Pan-Americana, pagadoras		
Expendedora de Pulques	95	94
Explotadora de Loterías, Sistema patentado	345	320
Explotadora de Montes, Cía.	...	...
F. C. Eléctrico de Leído á Torreón	115	110
F. C. de Toluca á Tenango y San Juan		
Huerta del Carmen, acciones	150	
Huerta del carmen, obligaciones 8 0/0	115	
Laguna, La, Cía. Agrícola, prefs. 6 0/0	120	
Laguna, La, Cía. Agrícola, ordinarias	120	
Madrera de la Sierra de Durango, lib.		
Id., Id., pagadoras		
Merced, La, Cía. Ganadera de	2000	
Mexicana, La, Cía. de Seguros	100	75
Mexicana de Navegación, Cía.	700	
Naviera del Pacífico, Cía.	150	
Rancho del Chopo, Cía. de Terrenos del	120	
San Enrique, Neg. Agr. y Ganadera lib.	1500	
Id., Id., pagadoras (ex. $210)	650	
Tabasqueña de Aguas, Cía.	100	
Tabasqueña Electro-Nitra, Cía.	100	
Tampico News Co.	200	
Xico y Anexas, Negociación Agrícola de	60	

ACCIONES MINERAS.

PRINCIPALES COMPAÑIAS MINERAS

QUE SE COTIZAN EN PLAZA.

Estado de Chihuahua.

Ignacio Rodríguez Ramos	233	230
Plomosas y Anexas, pagadoras	80	...
Plomosas y Anexas, lib.		

Estado de Guanajuato

Angustias, Dolores y Anexas	530	510
Cinco Señores	120	106
Providencia, San Juan de la Luz	290	270
Roma, ordinarias	60	56
Roma, preferentes	65	50
Triángulo	60	52

Estado de Guerrero.

Chontalpan, pagadoras	95	85
Chontalpan, liberadas	104	102
Delfina	23	20
San José y Anexas, (Peña Plata, pag.	18	15
San José y Anexas, (Peña Plata, lib.	32	25

Estado de Hidalgo

Blanca y Anexas	1020	1005
Hacienda de San Francisco	290	290
Hacienda La Unión	390	370
Nuevo Cuauhtemotzin	124	122
Nuevo Cuauhtemotzin, nueva emisión	121	119
San Rafael y Anexas (Trompillo)	1000	985
San Rafael, avisado	515	510
Soledad, avisadas	575	555
Sorpresa, avisadas	885	875

Estado de México

Alacrán y Anexas, lib.	534	525
Bella Vista, pagadoras	80	50
Bella Vista, liberadas	90	70
Buen Despacho	210	205
Carbonellio y Anexas	185	184
Covadonga, pagadoras	...	60
Covadonga, liberadas	190	170
Gerardita y Anexas, liberadas	20	22
Gerardita y Anexas, pagadoras	20	10
Guadalupe Los Reyes	20	5
Oro Nolan	1250	1100
Oro Nolan, nuevas	1000	850
Santa Ana Esperanza, pag.	30	...
Santa Ana Esperanza, liberadas	48	40
Seguranza Mining Co.	15 1/2	12 1/2
Socavón de San Fernando	110	95
Vieja Negra		15
Victoria y Anexas	60	...

Estado de Michoacán

Borda Antigua y Anxs.	40	30
Dos Estrellas	...	...
Equidad, totalmente pagadas	43	25
Equidad, preferentes	50	
Planeta y Xochiti, pagadoras	22	10
Planeta y Xochiti, lib.	35	...

Estado de Zacatecas

Plomosa, La, pag.	20	5
Plomosa, La, lib.	50	...
Zaragoza	150	125

DIVERSOS

Almoloya, lib., de Jalis.	220	200
Almoloya, pag., de Jalis.	210	205
Barreno (S. L. P.)	310	310
Cía. Minera de Peñoles (Durango)	4850	4550
Natividad (Oax.)	400	425
Santa María de la Paz Matehuala (S. L. P.)	485	470

COTIZACIONES DEL EXTRANJERO

ULTIMOS CABLES

Londres, Noviembre 9 de 1910.

Cambio sobre Madrid, cheques	
Descuento del Banco de Inglaterra	5 0/0
Esperanza Mining Co.	2-1-3
El Oro Mining & Railway Co.	1-6-3
México Mines of El Oro	6-17-6
Carmen Mines of El Oro	1-2-6
F. C. Nacional (primera preferencia)	71 1/4
F. C. Nacional (segunda preferencia)	37 1/2
F. C. Mexicano (acciones ordinarias)	40

París, Noviembre 9 de 1910.

Bonos Deuda Interior Amort. 5 0/0	
„ Deuda Nacional Consol. 3 0/0	
Acciones Banco Nacional de México, frs.	1175
Banco de Londres y México, frs.	660
Banco Central Mexicano, frs.	497
Banco de Guanajuato, frs.	
Banco Peninsular del 1/855,000, frs.	244
Banco del Estado de México, frs.	
Banco Hip. de Cré. Terr., frs.	575
Bancaria de Fomento y B. R.,	394
Ordinarias "El Buen Tono," frs.	525
Preferentes "El Buen Tono," frs.	439
Cía. Industrial de Atlixco	
San Rafael y Anexas, F.ab. papel	327
Cía. Minera Las Dos Estrellas	655

Nueva York, Noviembre 9 de 1910.

Cambio sobre Londres, vista	4.8675
Cambio sobre Londres, vista 60 días	4.8150
Cambio sobre París, v. fr.	5.20 1/2
Cambio sobre Hamburgo, vista	94 13/16
F. C. Nacional (primera preferencia)	71 1/4
F. C. Nacional (segunda preferencia)	36 1/2
F. C. U. S. Steel	80 5/8

METALES

PRECIOS EN LONDRES

Plata en barras (por onza) para entrega inmediata	25 13/16
Id. id. entrega á dos meses	26 1/16
Plomo en barras, español £	3-2-6
Zinc	24-0-0

PRECIOS EN NUEVA YORK

Plata en barras, por onza Dls.	0.55 7/8
Pesos mexicanos	0.45
Cobre electrolítico	0.12 7/8

ULTIMOS TIPOS DE CAMBIO

Plazas	
Nueva York, vista	0.4980
Londres, „	24.60
París, „	2.526
Alemania, „	2.099
Viena, „	2.460
Italia, „	2.580
España, „	2.755

DESCUENTOS

De bancos con dos firmas, á	8 1/2 0/0
De bancos con garantía prendaria	8 0/0

PRECIOS CORRIENTES.

Algodón Laguna 1a. clase, cont. 46.02 k. de	$35.00 á $35.50
Algodón Laguna 2a. clase, cont. 46.02 k. de	33.00 á 33.50
Aguardiente 26 grados, litro	0.32 á 0.34
Arroz harnendo de 1a. k.	0.25 á 0.26
Arroz Jojutla de 1a. k.	0.21 á 0.22
Arroz Jojutla de 2a., k.	0.10
Arroz Michoacán de 1a	0.21
Chile ancho 1a. 11 1/2 k	10.00 á 10.50
Chile ancho 2a. 11 1/2 k	9.00 á 9.50
Chile pasilla 1a. 11 1/2 k.	6.00 á 6.50
Chile mulato 1a. 11 1/2 k	15.00 á 16.50
Chile mirasol, 1a 11 1/2 k	7.75 á 8.00
Chile chipotles de 1a. 11 1/2 kilos	7.00 á 8.00
Frijol blanco mediano k	0.14 á 0.16
Frijol bayo meando	0.12 á 0.14
Frijol bayo gordo	0.14 á 0.16
Frijol negro, kilo	0.14 á 0.16