Vale Dos Centavos

EL MUNDO

3 Folletines Diarios

Tomo XVII—Número 2524—México | Registrado como artículo de 2a. clase el 9 de noviembre de 1896. | DIARIO DE LA TARDE | Registrado como artículo de 2a. clase el 9 de noviembre de 1896. | Miércoles 26 de Octubre de 1904

El Ataque á la Flotilla Pescadora

No Habrá Complicaciones

Inmensa sensación y no menos alarma ha producido en todas las naciones y en todos los medios sociales, la noticia de que, en el mar del Norte, la escuadra rusa del Báltico cañoneó á una flotilla de barcos pescadores ingleses, echando á pique algunos de ellos y causando bajas en las tripulaciones.

El incidente reviste gravedad suma en estos momentos en que la guerra llega á su período álgido y en que rusos y japoneses, aunque exhaustos de fuerzas físicas, se hacen frente en las riberas del Shakhe y ofrecen á todos los pronósticos un tremendo punto de interrogación.

Al punto á que ha llegado la guerra, y dadas sus últimas fases y sus recientes peripecias, si el Japón pudiera quizás apetecer un conflicto de cualquier origen que le suministre alianzas y le preste un suplemento de auxilios, de que muy bien puede haber menester, el interés vital y capital de Rusia consiste en que nada ni nadie venga, reforzando la acción del enemigo, á debilitar la suya.

Rusia, todo esto es bien sabido, después de una serie de desastres que desde el Yalú la persiguió hasta Haicheng, logró en Liaoyang hacer una maravillosa retirada, salvando á su ejército de un completo desastre; y después, cerca de Mukden, ha podido tomar la ofensiva, derrotar al General Yamada, tomar posiciones en el Arbol Solitario, capturar cañones y por la primera vez, después de ocho meses de campaña, contener al terrible adversario.

* * *

No es concebible, en estas condiciones, por la primera vez un poco alentadoras para sus armas y mientras la heroica Puerto Arturo puede sostenerse, no es concebible, decíamos, que sea este crítico momento el que Rusia haya escogido para malquistarse con la potencia marítima más grande del mundo y para crearse, con la división de su atención, de sus fuerzas y de sus recursos, dificultades que quizá no pudiese superar.

Sería un suicidio. Agredir á Inglaterra es incorporar á la escuadra de Togo todas las escuadras inglesas, es decretar la ruina de la escuadra de auxilio del Báltico, es ofrecer á Oyama todos los víveres, todos los refuerzos y todas las municiones apetecibles; es abrir al Japón todas las cajas inglesas repletas de fondos, es matar de hambre á Puerto Arturo y convertir todas las esperanzas de Kuropatkine en la menos remediable de las derrotas.

No hay que hacerse ilusiones. Aunque con apariencias de terrestre, la guerra rusojaponesa es marítima. Es la lucha entre las deficiencias del Transiberiano y las abundancias y facilidades de comunicación que ofrece el Mar Amarillo á las empresas del Japón. En estas condiciones, la mala voluntad de la primera potencia marítima y financiera del mundo, sería el colmo de la torpeza y rayaría en el crimen.

* * *

En cuanto á desvincular de Asia la guerra y transportarla á Europa, como se trae á ella un perico de Australia, es pura y simplemente utópico y descabellado. Aun suponiendo que Alemania y Francia se unan á Rusia en la contienda, la guerra no será jamás continental, porque nadie irá á hacerla en tierra firme fuera de Asia. La guerra seguirá siendo, ya lo decíamos, marítima, en realidad, y esencialmente asiática, y si la escuadra del Báltico encuentra en las marinas alemana y francesa un grande y poderoso apoyo, todavía es discutible que pueda dominar á las marinas unidas del Japón y de Inglaterra, si es que los Estados Unidos permanecen como espectadores, precisamente en el momento en que pudieran sentir la tentación de transformarse en actores.

Por todas estas razones contundentes, juzgamos que el cañoneo de la flotilla pescadora inglesa por la escuadra del Báltico no es, no puede ser, un acto de deliberada provocación del oso á la ballena, sino una manifestación de desconfianza, un momento de pánico del Almirante Rojenstvenski ó de sus segundos que creen, seguramente, que todo el mar es Chemulpo y que miran en cada barca pescadora un destroyer japonés.

Apremiada, á la vez, por la razón, por la justicia y por conveniencia, Rusia dará, y patrióticamente así parece que habría de hacerlo, todas las explicaciones y satisfacciones apetecibles; otorgará, aunque le parezcan exageradas, las indemnizaciones á que haya lugar; destituirá, si necesario fuere, al Almirante Rojenstvenski; castigará, si no puede menos, á los comandantes de los barcos agresores de la flotilla pescadora y esperará mejores tiempos para vengar los agravios que juzgue se le han hecho.

* * *

Así quedará conjurado el peligro evitada una conflagración universal, en la que no creemos, precisamente porque es universal. La paz armada, entre mucho malo, tiene eso de bueno: que bajo su régimen, si persisten, aunque raros, ciertos conflictos parciales, y eso fuera de su zona de acción, impide é impedirá por muchos años las conflagraciones universales.

Tales son nuestras ideas en la actual emergencia.

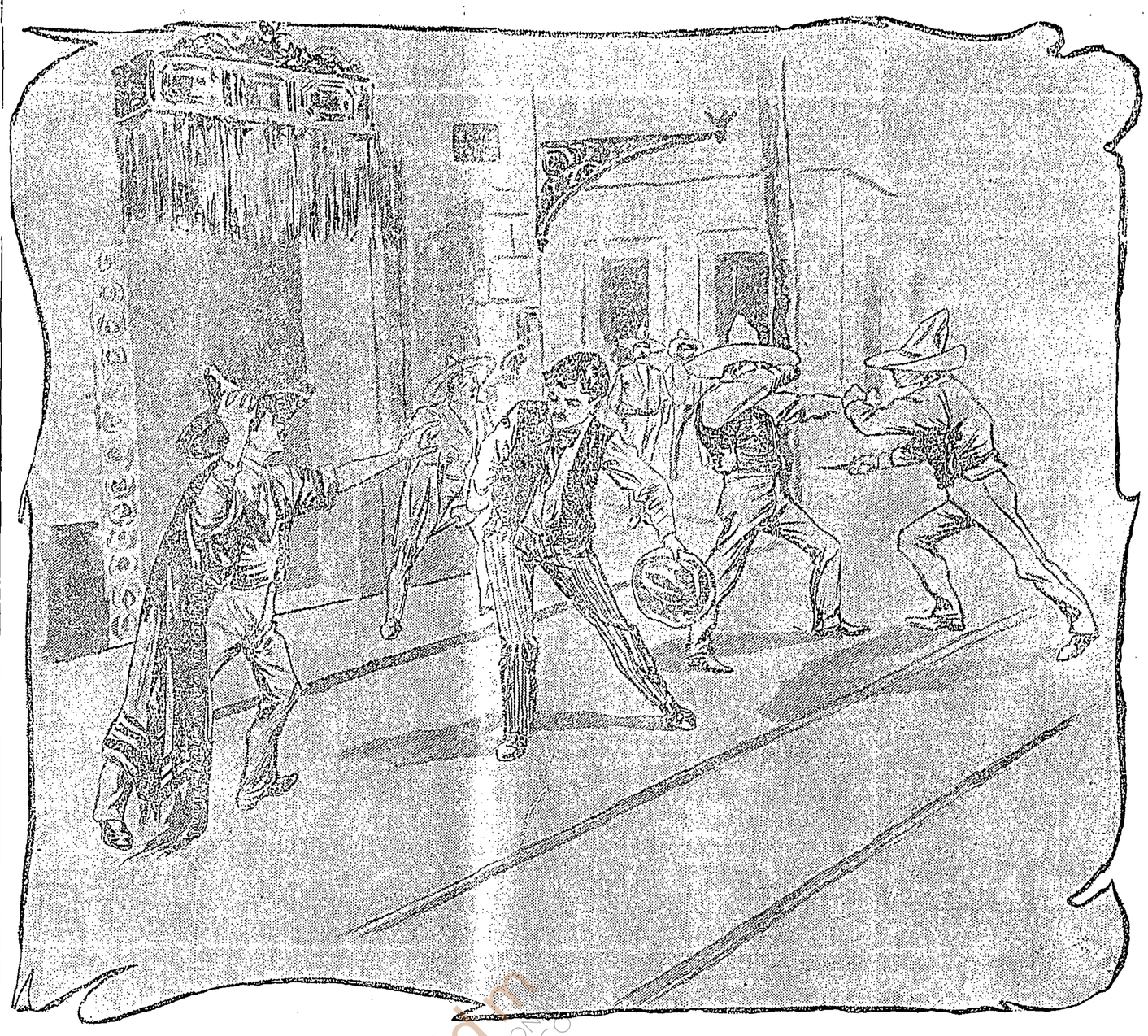

Porque los hermanos Emilio y Manuel Mata, dijeron á Vicente Flores que vendía pulque inservible, Flores y Amado Camacho riñeron con aquéllos en la calle de los Arcos de Belén.

La lucha entre los cuatro fué de terribles resultados. Emilio Mata recibió una grave herida en el pecho y Vicente Flores, otra en la cabeza, causada con una piedra.

Aprehendiedos los cuatro vallentes, pasaron Manuel Mata y Camacho á la cárcel y Flores y Emilio Mata al hospital, donde el segundo falleció en breve.

NOTAS MILITAR

Entrega del Parque General

Causa baja en el Parque General de Ingenieros el Mayor Juan G. Morelos, y alta en el Cuerpo de Ingenieros Constructores, en el concepto de que el citado Jefe marchará á la 10a. Zona Militar, donde se encargará de la dirección del Ferrocarril de Vigía Chico á Santa Cruz de Bravo, haciendo entrega del Establecimiento que tiene á su cargo al de igual empleo y arma, Manuel Castro, quien causará alta en el Parque de Ingenieros, y baja en el Cuerpo de Ingenieros Constructores; en la inteligencia de que la entrega respectiva se verificará desde luego, con la intervención del Coronel de Ingenieros, Bernardo A. Z. Palafox.

—El Mayor de Infantería, José Juan Canseco, Agente del Ministerio Público de la 8a. Zona Militar, causa alta como Juez Instructor de la misma; y el de igual empleo de Caballería, Manuel Torrea, Vocal suplente del 1er. Consejo de Guerra de esta Plaza, pasa como Agente del Ministerio Público á la mencionada Zona.

—El Teniente del 26o. Batallón, Rafael Reguera, causa baja en ese cuerpo y alta en su empleo, en el 10o. del arma.

—El Teniente del 13o. Batallón, Luis G. Albúa, causa baja en ese cuerpo y alta en su empleo, en el 7o. del arma, en observación de su conducta.

DE SPORT

El campeonato de base-ball.—Nombramiento de Mesa de Honor.—Los primeros partidos

Anteayer celebró una reunión el Club México de base-ball, con el fin de seguir arreglando los preparativos para la temporada que se inicia ahora con más entusiasmo que nunca. El Club México, que, como se sabe, está formado por jóvenes mexicanos aficionados al sport, dió juegos muy brillantes el año pasado, y habría obtenido el campeonato, si la temporada hubiera llegado á su fin. De los doce partidos en que tomó parte el México el año pasado, ganó diez y sólo perdió dos.

Para este año hay más animación todavía entre los aficionados mexicanos, y se espera que también dará este Club muy buenos juegos.

En la reunión á que nos referimos, se procedió á elegir mesa de honor para el Club y el resultado de la elección fué: Presidente, señor Licenciado Rafael Reyes Spíndola; Vicepresidente, señor Oscar Azcué; Secretario, señor Agustín Schultz; Vocales, señores Fernando Liceaga, Roberto Blackmore, Manuel León y Manuel Manterola.

La temporada de base-ball se inicia el domingo próximo con un partido que será á beneficio de la Liga. Jugará una novena, formada por el Club Americano, contra otra formada por el "Mexican Herald." Se espera un juego muy reñido.

NUEVOS OBISPOS

Se sabe que han sido designados tres nuevos obispos para México.

Don Manuel Rivera, actualmente Gobernador de la Mitra de Querétaro, electo Obispo Coadjutor de la misma; el Sr. J. Mendoza, Rector del Seminario de Zamora, Obispo de Campeche; y el Sr. J. Echeverría, Gobernador de la Mitra de Sinaloa, Obispo de Saltillo.

El Monumento al Dr. Carmona

La iniciativa del señor Dr. Liceaga, referente á la erección de un monumento, dedicado á honrar la memoria del ilustre Médico Carmona y Valle, monumento que será levantado sobre la tumba del sabio, ha alcanzado general aceptación entre los facultativos de todo el país, entre los estudiantes de medicina y entre gran número de profesionales de diferentes títulos, y la subscripción abierta con el objeto de allegar fondos para las gastos respectivos, va en aumento, más aún después de la circular que profusamente ha sido distribuída por todo el país.

La erección del monumento se hará á propósito del jubileo del periódico "La Escuela de Medicna" y al efecto, será nombrado, según el proyecto que á este respecto existe, un Comité que se encargará de llevar á término la idea del monumento.

EL SERVICIO DE BOMBEROS

Para fines del mes entrante se ha sabido llegarán á esta capital de los aparatos pedidos recientemente á los Estados Unidos para aumentar los de que dispone en la actualidad el Cuerpo de Bomberos.

Una escala de veinticuatro metros de longitud y una bomba automóvil, son las máquinas á que nos referimos, y van á hacerse con ellas algunas maniobras, para probar su eficacia.

Excursión Botánica

A MICHOACAN

Arboles de madera de construcción.—Nuevas especies de pinos.—Descubrimientos útiles.

Una muy notable excursión botánica acaba de terminarse en la República con todo éxito, por los profesores americanos Mr. Pringle y Mr. Shaw, acompañados por el Doctor Fernando Altamirano, Director del Instituto Médico Nacional.

Los dos primeros son eminentes naturalistas enviados á México por Institutos y Sociedades Científicas de Boston, para estudiar muy especialmente las principales especies de pinos, encinos y demás árboles de madera de construcción, en las sierras del Estado de Michoacán.

* * *

Por disposición de la Secretaría de Fomento, los citados profesores, que visitaron detenidamente el Instituto Médico Nacional, fueron acompañados por el Doctor Fernando Altamirano, quien, como es bien sabido, estudia desde hace años, la flora de México y ha hecho numerosas excursiones botánicas, en lo más intrincado de los Estados de Morelos, Guerrero, Puebla, México, Veracruz, Michoacán y Querétaro.

Los excursionistas recorrieron primero gran parte de los cerros de Tancítaro, en el distrito de Uruapan.

El Profesor Pringle y el Doctor Altamirano recogieron diversas especies de plantas y el Profesor Shaw descubrió tres nuevas especies de pinos, cuya madera es de preciosa explotación industrial.

En honor del Doctor Altamirano, bautizó una con el nombre de "Pinus Altamirani," y la otra "Pinus Pringle."

Otro de los más interesantes hallazgos fué el de un árbol que los habitantes de Tancítaro llaman "Tzitzihuirán," que significa en tarasco "árbol que gotea resina líquida."

Este árbol dá unas frutas de 40 centímetros de largo, de un agradable olor balsámico y cuyas semillas se comen y son tan agradables como los piñones, cuyo sabor tienen.

Los botánicos Pringle y Shaw regresarán próximamente á los Estados Unidos, donde publicarán sus descubrimientos.

Actuarios para los Juzgados

Las notificaciones á las partes en los juicios que se siguen en los Juzgados menores, habían sido hechas hasta hoy por los oficiales mayores de esos tribunales, según lo previene la ley.

Pero en la actualidad hay gran recargo de labores con motivo de los numerosos juicios que se siguen en esos Juzgados, y la ausencia constante de los oficiales mayores de sus respectivas oficinas, con motivo de las notificaciones, entorpece las tramitaciones. Por esta razón, se han celebrado algunas juntas, á las que han concurrido los Jueces del ramo y se ha tratado en ellas iniciar el nombramiento de actuarios, uno para cada Juzgado Menor, que serán quienes hagan las notificaciones.

LA GUARDIA ATROPELLADA

Dijimos que en el proceso militar que se instruye á José Colín, cochero de un abogado que con el carruaje que conducía atropelló á los individuos de tropa que formaban una escolta que se dirigía á uno de los cuarteles de la ciudad conduciendo algunos indios yaquis, el Agente del Ministerio Público y el defensor pidieron que se viera en audiencia verbal ante la Comandancia y no en Consejo de Guerra.

Ayer entregó el proceso el Asesor al Juzgado de su origen, manifestando su conformidad con que el acusado no compareciera ante el Consejo

Por Telégrafo

DE ORIZABA

Concierto.— Inauguración de una Biblioteca.—Donativos.—En la Lonja Orizabeña.—Cambio de itinerario

Orizaba, Octubre 25 de 1904.

—Hoy quedó abierta al público la Biblioteca establecida por el Círculo Liberal Mutualista, denominada "Biblioteca del Pueblo." Cuenta con más de trescientos volúmenes y unas ochenta publicaciones periódicas; las Secretarías de Gobernación y de Fomento han enviado buen contingente, así como la Secretaría de Instrucción Pública, que remitió más de cien volúmenes.

—El día primero de Noviembre próximo, será inaugurado solemnemente por el "Club Rosa," el nuevo edificio de la Lonja Orizabeña, á cuyo efecto se está decorando con toda actividad y con lujo inusitado.

—Desde el 1o. del entrante Noviembre, quedará suprimido el tren mixto entre esta ciudad y Veracruz, y la salida del tren nocturno de Veracruz se retardará una hora.

DE SAN LUIS

Los exámenes en el Instituto.—Nombramiento.—El nuevo Juez de Distrito.—Otra peregrinación

San Luis Potosí, Octubre 25.

Ha sido nombrado Ayudante del Sr. Gobernador del Estado, el Teniente Coronel Sr. M. Francisco Barragán.

* * *

El edificio que ocupa la administración de las rentas del Estado, que es á cargo del Sr. Ing. D. Luis G. Cuevas, está siendo objeto de grandes mejoras y reformas.

* * *

Para fines de este mes se espera al nuevo Juez de Distrito en el Estado, Sr. Lic. Tomás Ortiz.

Administración de la Vacuna

Los inspectores del servicio de vacuna continúan recogiendo constantemente, niños no vacunados, cuyas madres son conducidas al departamento respectivo del Consejo Superior de Salubridad ó á las oficinas de las Comisarías, donde se les aplica la vacuna á sus hijos.

Se han hecho las siguientes vacunaciones periódicas en la capital. Niños menores de un año, 955, mayores de esa edad, 143. Niñas menores de un año 858, mayores 131. Los vacuníferos que han concurrido durante un período mayor de un mes, ascienden á seiscientos setenta y cinco en total.

En las poblaciones del Distrito las cifras son mayores, pues han sido vacunados periódicamente tres mil cuatrocientos sesenta y tres niños en total,

Construcción de nuevos Cuarteles

En la actualidad se está estudiando en la Secretaría de Guerra y Marina, el proyecto para la construcción de dos nuevos cuarteles en esta capital.

El objeto que hay para que se construyan estos nuevos edificios, es el que se alojen en ellos dos batallones, más á fin de que los Cuerpos que se encuentran en esta plaza, tengan más descanso y estén listos para el desempeño de cualquier servicio urgente.

Los proyectos para la construcción de los nuevos cuarteles, estarán encomendados á algunos ingenieros militales, y aún no se ha escogido el lugar en que deben de construirse, pero es seguro que se levantarán por el rumbo de la Colonia de la Bolsa.

DRENAJE EN LA PIEDAD

La Secretaría de Comunicaciones y Obras Públicas ha resuelto ya que para evitar que la próxima temporada de aguas no se inunde el pueblecillo de la Piedad, como aconteció en este año, se haga el drenaje á fin de que las aguas tengan corriente y no causen los perjuicios que ocasionaron en la pasada temporada de lluvias.

Es probable que las obras comiencen el mes de Diciembre próximo.

El Panteón del Tepeyac

Desde hace veinte años se ha venido ampliando el terreno que ocupa el cementerio del Tepeyac, terreno que ha sido necesario ir conquistando á la viva roca del cerro, á medida que aumentan las demandas para fosas.

Nuevamente se ha presentado un proyecto de ampliación del Panteón del Tepeyac, al Gobierno del Distrito.

En la parte más alta, hacia el Noroeste, hay un espacio suficiente para algún tiempo; pero será preciso limitarlo, pues en aquel extremo desciende la vertiente septentrional del cerro.

Ultimamente el señor Gobernador del Distrito hizo una visita al cementerio para darse cuenta personalmente de las necesidades del panteón, al propio tiempo que para dictar algunas disposiciones referentes á los días de Todos Santos y de Muertos.

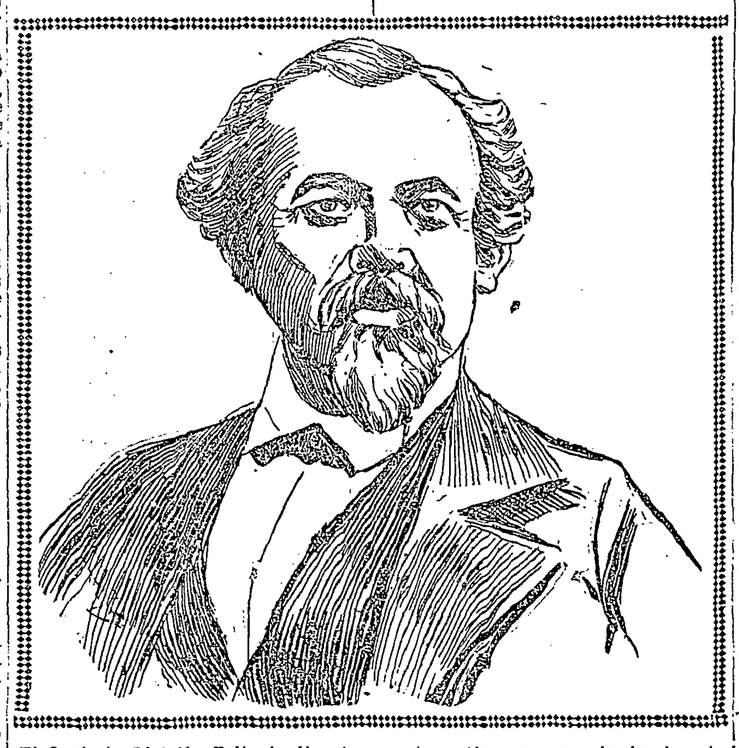

El Gral. de División Epitacio Huerta, muerto antier en su hacienda de Coeneo, Estado de Michoacán.

Amortización de Bonos

Las Subvenaiones Ferrocarrileras

El señor Enrique C. Creel, Gobernador de Chihuahua, ha sometido á la consideración de la H. Legislatura de aquel Estado, un importante proyecto de Ley para hacer el pago de la suma de 685,000.00 pesos, que se deben con el carácter de subvenciones á las Compañías de Ferrocarriles de "Chihuahua al Pacífico" y "Central Mexicano."

En la exposición que dicho Gobernador hace al Congreso Local, demuestra con datos precisos la conveniencia de que sea aceptado su proyecto á fin de que el pago de aquella cuantiosa suma se haga menos sensible al Erario del Estado, y éste no tenga que hacer un fuerte sacrificio al llegar el término del pago de sus obligaciones emitidas—que será dentro de veinte y un años.

LEASE "EL IMPARCIAL"

Nuevo Ferrocarril

A la Secretaría de Comunicaciones y Obras Públicas ha sido presentada la solicitud para una concesión, referente á la construcción de un nuevo ferrocarril, que partiendo de Ameca, toque como puntos importantes, Tepic, varias importantes poblaciones de Sinaloa y otras de Sonora. Pasará por Mazatlán y terminará en Paso del Norte.

APOLO

La noche del lunes debutó en este teatro, en la segunda tanda que fué "El Bateo," la tiple señora Aurora Juárez, habiendo obtenido un buen éxito.

El pequeño teatro estuvo lleno.

Las Tropas Japonesas en Harbin

El Incidente Anglorusso

Se Creyó que Fueran Buques Enemigos

Servicio de la Agencia Régagnon.

Roma, Octubre 26.—El "Svampa" publica hoy una entrevista tenida con el Ministro de Japón aquí, quien dijo que antes de que los japoneses pudieran discutir el fin de la guerra, sus tropas tenían que hallarse en Harbin. Todavía el Japón—añadió—está dispuesto á entrar en arreglos de paz á fin de evitar más efusión de sangre, pero las condiciones que ahora impusiera serán distintas de las que hubiera impuesto hace diez meses.

* * *

Londres, Octubre 25.—Mientras las autoridades de San Petersburgo aguardan un informe del Comandante de la escuadra del Báltico, el Gobierno de Gran Bretaña ha enviado ya una larga nota al Gobierno ruso conteniendo un anuncio significativo; y es que en opinión del Gobierno de Su Majestad, la situación en que se hallan colocadas las dos naciones, á consecuencia del incidente del Mar del Norte, no permiter esperar mucho tiempo para que den las explicaciones necesarias.

La prensa y el público pacífico no muestran gran interés por el asunto. Pero en los centros oficiales llega á tal grado la indignación, que se pretende que el Gobierno haga detener la marcha de la escuadra del Pacífico, entretanto se arregla el asunto, aunque se dice que no se debe conceder á Rusia más que el tiempo necesario que fijan las reglas diplomáticas para dar sus excusas y aprontar el monto de la indemnización que se le fije, para las víctimas, para las cuales el mismo Rey Eduardo ha donado cierta cantidad.

Un vapor en Peligro

Servicio de la Agencia Régagnon.

Londres, Octubre 25.—El vapor "Esperanza," que debía salir de Barri con provisiones para la escuadra rusa del Báltico, se ha encontrado en apurada situación, pues poco le falta para hundirse. Se le ha hallado un agujero abajo de su línea de flotación. Es inexplicable esta avería. Hay quien dice que bien puede ser la obra de algún individuo empleado en los astilleros, como una manifestación del resentimiento que ha causado el incidente del Mar del Norte. Aunque hay indicios de que pueden ser responsables, los agentes japoneses.

Donativo de la Reina Alejandra

Servicio de la Agencia Régagnon.

Londres, Octubre 25.—La Reina Alejandra ha enviado una carta al Alcalde de Hull adjuntándole la suma de cien libras esterlinas, donativo que hace para el socorro de las viudas de los muertos en el incidente con la escuadra rusa, á los huérfanos y á los individuos que hayan quedado imposibilitados para trabajar.

En su carta, la Reina expresa su simpatía por las víctimas y pide se le informe del estado en que se hallan los heridos.

* * *

París, Octubre 25.—El corresponsal del "Matin" en Cherburgo informa que el comandante de la escuadrilla de torpederos rusos ha declarado en una entrevista, que la noche del lunes recibió un telegrama del Almirante Rojestversky, ordenándole redoblara su vigilancia, porque había motivos para temer la presencia de barcos enemigos en la Mancha. Este telegrama fué trasmitido por la telegrafía sin alambres.

Condolencia al Alcalde de Hull

Servicio de la Agencia Régagnon.

Londres, Octubre 25.—El Rey Eduardo ha enviado mil libras esterlinas al alcalde Hull, como primeros socorros á las familias de las víctimas del incidente ruso-inglés.

Mr. Balfour ha telegrafiado al alcalde de la misma localidad:

"Hemos recibido su mensaje. Puede usted tener confianza en la acción del Gobierno."

Opinión de un Encajador

Servicio de la Agencia Régagnon.

Roma, Octubre 25.—El Embajador de Rusia explica el ataque de la flotilla de pescadores ingleses por la escuadra del Báltico, declarando que se sabía en San Petersburgo, que los japoneses intentarían averiar los buques rusos, lanzándoles explosivos desde barcos de pesca. El Embajador cree que la escuadra ha abierto el fuego después de haber sido objeto de un ataque ó de un atentado.