"AL ZAFIRO"

Grandes Almacenes de SEDERIA y CONFECCIONES.

F. SANCHE y CIA. SUCRS.

Avenida San Francisco 62. México, D. F.

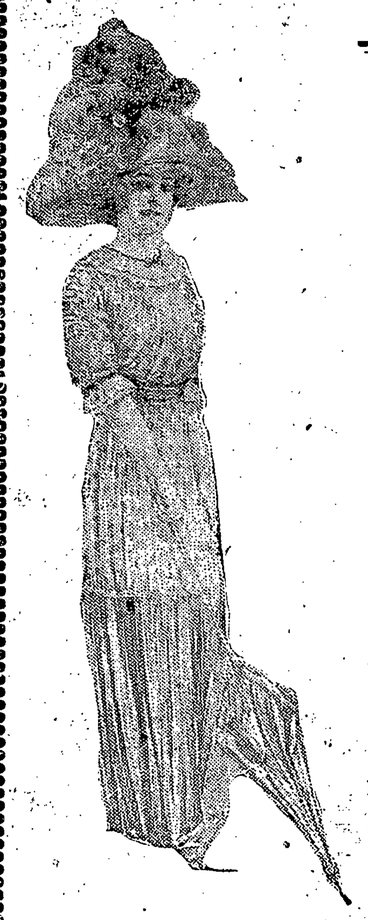

Acabamos de inaugurar un gran taller de confección de trajes sobre medida para señoras, dirigido por una hábil "premiere Parisienne."

Hemos hecho primorosos trajes para algunas de nuestras distinguidas clientes de la alta aristocracia mexicana, y han quedado sumamente complacidas.

Hemos estado tomando órdenes de trajes para las fiestas y ceremonias del Centenario.

Todavía podemos comprometernos á entregar algunos vestidos para esa época.

CREMAQUILLA.

Superior á todas las mantequillas elaboradas en el país.
MAS SANA; MAS LIMPIA Y TAN ALIMENTICIA
De venta en todas partes.
Tacubaya, México, D. F.
ANDRADE Y ZARAGOZA.
Calle de la Luz, 12. Teléfonos: Mexicana, 64. Ericsson, 94

Gran Tintorería Francesa

TELEFONO MEX. 771. ERICSSON 2821.
Movida por vapor.—1a. Dolores 15, antes 2a. No. 441.
Se tiñe toda clase de ropa en todos colores. Especialidad en limpiar ropa en seco, por delicada que sea.—AUGUSTO BOURAS.

Polvos dentífricos **Sozodont**

Desinfectantes y antesepticos. Limpian y preservan la dentadura. Producen un magnifico brillo. Absolutamente exentos de arena y ácidos. De positivos beneficios y deliciosa fragancia. Muy cómodos para viaje. En latas higiénicas patentadas.

ELEGANTE Y BONITO OBSEQUIO

Constituye un hermoso ejemplar del devocionario.

"Flores del Paraíso"

Que á lo tierno y sublime de su texto religioso, une lo bello de una iluminación cromática á todo lujo y un EMPASTADO EN PIEL FINA acolchado y de exquisito gusto, que no obstante su mucho valor intrínseco, se vende á

$2.75 Ejemplar.

Este elegantísimo devocionario tiene todas las licencias eclesiásticas, y su lectura está recomendada por las autoridades de la Iglesia.

De venta en nuestras oficinas, 1a. de Iturbide No. 11. México, D. F.

SPORT

Fronterizos y Fiske's en match

UN BRILLANTE JUEGO

El domingo 24 del presente mes, se efectuó en los terrenos de la Reforma un encuentro sumamente reñido entre las novenas "Fiske's" y "Fronterizos", habiendo sido derrotado el segundo con un score de 10 á 5.

El encuentro fué muy interesante en todas las entradas, pero especialmente, en las cinco últimas en que los contrarios ya no pudieron hacer ni una sola carrera á pesar de sus muchos esfuerzos, uno por uno perecía en el home. Los players de ambo teams se portaron muy bien en sus puestos respectivos, siendo dignos de mención de los "Fiske's" Sepúlveda, que estuvo á gran altura tirando las 9 entradas y estraqueando á 12 contrarios, y sólo dió 4 bases por bolas; Lobato, como siempre, muy bien tras el bat y con certeras dobladas á sus bases; Volpi, perfectamente en la inicial, haciendo un doble play muy bonito que le fué muy aplaudido; Zamora, en sus segundas bastante acertado haciendo unas paradas bastante difíciles; Hevia, en terceras, muy aceptable; este muchacho, como todo un profesional, cortó unos fouls muy corridos y muy difíciles; Delgado, en S. S. muy bien, cortando algunas líneas que le fueron aplaudidas; de los fielders ninguno se distinguió porque no les fué nada.

Los "Fronterizos" estuvieron muy animados, cumpliendo todos como es debido en sus puestos. Espinosa en el box, quien estraqueó á 3 contrarios, Alfaro en primeras, algo más que regular; Sánchez tras el bat, muy aceptable; todos los demás defendieron sus puestos como es debido, pero en general estuvieron muy flojos al bat.

El score por innings fué como sigue:

"Fiske's"	0 3 0 0 1 0 3 3 0	—10
"Fronterizos"	0 3 1 1 0 0 0 0 0	—5
		Total.

Base ball para hoy

La lista que publicamos á continuación, dá á conocer los diferentes matchs de base ball que se efectuarán hoy, y demuestra el incremento que tal sport toma entre nosotros.

JUNIOR Y COLON, en el Parque Junior, á las 10 a. m.

MASCARONES Y WILLIAMS, en el diamante de Mascarones á las 10 a. m.

MARTE Y SULLIVAN, en terrenos de la Gacetilla, á las 9.30 a. m.

SATURNO Y OMEGA, en San Pedro de los Pinos, á las 10 a. m.

NIZA Y ARTES Y OFICIOS, en San Pedro de los Pinos, á las 10 a. m.

TEXAS Y 2a. JUAREZ, en terrenos de Santa María, á las 8 1|2.

JURISPRUDENCIA Y AGRICULTURA, en terrenos de la Penitenciaría, á las 9 a. m.

PREPARATORIA Y COLEGIO MILITAR, en terrenos de Agricultura, á las 9 a. m.

JUAREZ Y ALPHA, en el diamante de Necatitlán á las 8 1|2 a. m.

BOSTON Y WHITE, en terrenos de Casasola, á las 9 a. m.

SAN LUIS Y 2a. TEXAS, en Casasola, á las 8 a. m.

YALE Y GRISES, en San Pedro de los Pinos, á las 9 a. m.

COLTS Y GOATS, en Peralvillo, á las 9 a. m.

2a. TEXAS Y 2a. LAREDO, en terrenos de la Reforma á las 9 a. m.

FISKES Y TRANVIAS en la Reforma á las 10 a. m.

Compro dos mulas buenas, jóvenes y fuertes para carro rabón.

C. E. Mc. Fadden.

7a. Gabino Barreda 138.

"Cabellina Azteca"

Tónico Soberano para el vigor del cabello. Hace nacer el cabello, evita su caída, cura la caspa y todas las enfermedades del cuero cabelludo.

T. J. POMEROY.—Agente General para la República.—Guadalajara.

Lanzaron un reto los de Mérida

INTERESANTE MATCH

Noticas recibidas de Mérida, hacen saber que uno de los principales teams de aquella ciudad, hará un reto formal, á la novena más potente de la República. Hasta hoy parece que la designada para ese match interesantísimo, es el team "Aguila", de Veracruz. El stand que se halla en construcción en Mérida, será el primero de la República, y su costo aproximado asciende á unos $40,000.

La fecha fijada para el encuentro de los teams, es en Septiembre próximo, y probablemente el número entrará en el programa de los festejos para celebrar el Centenario.

Todos los detalles que obtengamos de este sensacional match, los transmitiremos inmediatamente á nuestros lectores.

Marte acepta el reto de Sullivan

PARA EL 21 DE AGOSTO

El Sr. Carlos M. López, Capitán del team de base-ball "Marte", nos comunica que está dispuesto á aceptar el reto que la novena "Sullivan", lanzó por medio de las columnas de "EL DIARIO". Dicho Capitán fija como fecha para el match, el día 21 de Agosto próximo, pues no se puede verificar antes, por tener ya comprometidos los del "Marte", algunos encuentros, tales como el del "Saint Joseph," "Fiske's" y "Grises," en los días 31 del corriente, 7 y 14 del mes entrante. El match, será interesante, pues el "Marte", es un team bien conocido de players de empuje en el base-ball, y tiene fama especialmente en los stands de terrenos cercanos á Atzcapotzalco, pues no hay un club que mida sus fuerzas con él, que no salga derrotado. Por otra parte, los "Sullivan", han asentado en la época actual un buen cartel, entre las novenas de segunda fuerza, pues desde que su organización se llevó á efecto, no cuenta en su standing, ni una sola derrota, habiendo salido victorioso en todos los encuentros que ha tenido, tales como con el "Agricultura", "Colegio Militar", "Saviñón", "Yale" y otros. Hay entusiasmo por asistir al encuentro de referencia, pues será muy reñido, y habrá muchos partidarios, tanto de un team, como del otro.

Nuevo match entre Yale y Grises

LOS LINE-UPS

El domingo próximo en terrenos de San Pedro de los Pinos, á las 9.30 a.m. cruzarán sus bats por segunda vez, los teams de base ball GRISES y YALE.

Sin duda alguna que este match será reñido é interesante; pues los Grises para poder tomar la revancha de la derrota que les propinó recientemente el Yale han reforzado su team, de una manera concienzuda. Por su parte los del Yale han prometido apretar bastante, para no dejarse vencer tan fácilmente. Además, ambos teams en el poco tiempo de organizados, se han captado las simpatías de los aficionados de la vecina población de Tacubaya, de donde es originario el Yale. Todos los matchs en que toman parte, son muy concurridos, tanto por las familias de los players, como de sus admiradores.

Los line-up serán como sigue:

YALE.

P. Juan Miranda.
C. Luis Y. Contreras.
1B. Guillermo García Peña. (Capitán.)
2B. Manuel Mijares.
SS. Alberto Linares.
3B. Fernando Martínez.
RF. Ignacio Garnica.
LF. Francisco Cuevas.
CF. Ernesto Franco.
Suplentes Antonio Urías, León Iturria.
Umpire. César Landgrave.

GRISES.

P. Juan Bailleres.
C. Guillermo del Campo.
1B. Luis Aburto.
2B. Salvador Carbajar.
SS. Leopoldo Martínez Lazcano.
3B. Pedro González de la Vega.
RF. Luis Montes de Oca.
LF. Carlos Beltrán.
CF. Rafael Adalid (Capitán.)
Suplentes. José Pinal y Blanco. Benjamín Lara.
Umpire. Mauro Gutiérrez.

Es probable que Segura toree en la actual temporada taurina

Entrevista con su apoderado

Es tanto lo que se habla en los corrillos de aficionados respecto á la próxima temporada, que á fin de poder dar á los lectores de "EL DIARIO" las noticias más veraces acerca de la temporada taurina que dará comienzo en la Plaza de "El Toreo," el próximo mes de Septiembre, nos hemos propuesto llevar á cabo algunas entrevistas con algunas de las personas que están relacionadas con los asuntos taurinos.

La tarde de ayer, nos trasladamos á la casa habitación del diestro Vicente Segura, situada en la cuarta calle del Chopo, con objeto de cerciorarnos si efectivamente dicho diestro estaba en condiciones de tomar parte en esa temporada taurina.

Vicente Segura se encontraba ausente de su alojamiento y fuimos recibidos por su apoderado el señor Francisco Becerra, quien nos informó que su poderdante había sido sugetado á un fuerte tratamiento por dos médicos alemanes y que se encontraba del todo bien y dispuesto á aceptar cualquier contrato que le brindaran las empresas taurinas.

Nada hay hasta la presente respecto de este diestro, arreglado, con la empresa de "El Toreo"—nos dijo el señor Becerra,—pero se está pendiente de su ajuste pretendiendo Segura, seis corridas y un beneficio.

Agregó el señor Becerra, que si la Empresa de "El Toreo," no le abona á su poderdante la cantidad que le ha pedido, así como el número de corridas porque pretende ser ajustado, está firmemente resuelto, á no vestir el traje de luces.

Al preguntarle nosotros al señor Becerra cuánto quería ganar su poderdante, nos contestó: "Bien sabe Ud. que Vicente, más que por lucro torea por afición; pero no quiere ser ni más ni menos que otros diestros de su categoría, y por lo mismo, cobrará igual á lo que se les pague á otros."

—Cree Ud. que Segura alternará con Gaona?—le preguntamos.

En caso de firmar el contrato, desde luego alternarán los dos diestros mexicanos, supuesto que á Rodolfo lo ha dejado de apoderar Saturnino Frutos' "Ojitos," que era quien por cuestiones de negocio, se oponía á que alternara con Vicente.

Varias proposiciones le hicieron diferentes empresas de España á Segura, para que alternara con Gaona, y no se pudo conseguir tal cosa, debido á las dificultades puestas por "Ojitos" pero yo se, que Rodolfo no ha tenido nunca inconveniente en alternar con Vicente, y como el apoderado de este diestro, el señor Chano Lozano lleva buena amistad, tanto conmigo como con mi poderdante, creo que él no se opondrá á tal cosa y que cualquiera dificultad á este respecto, estará subsanada, máxime cuando el cartel de Gaona y Segura es un gran aliciente para la Empresa.

En caso de que Segura llegue á ser ajustado, en la corrida de su beneficio lidiará seis toros de primera clase de una de las ganaderías de mayor cartel en España.

El señor Becerra nos mostró cuatro trajes que trae Segura para torear en la temporada, así como también la cabeza del toro de Miura que lo cogió en la corrida de la Feria de Sevilla y que fué la causa de que por un corto espacio de tiempo, se haya retirado el diestro pachuqueño de las lides taurinas.

Al hablarle á Becerra respecto á Luis Freg, nos dijo que había tenido oportunidad de verlo en la corrida del pasado domingo con los toros de Galindo, y que no se atrevía á dar un juicio sobre su trabajo, por ser la primera vez que lo había visto torear, pero sí aplaudió el consejo que le dió "EL DIARIO" á Freg, en lo relativo á que procurara que la empresa de "EL TOREO," lo ajustase como sobresaliente de espada, pues en concepto del apoderado de Segura, esto sería muy beneficioso para Freg y aun para la misma empresa, máxime cuando es un diestro que cuenta con algunas simpatías por parte del público y al que se debe ayudar para que progrese en su carrera y la forma de hacerlo, es el que ocupe el lugar de sobresaliente de espada en la temporada, para que así pueda aprender algo de lo que hoy ignora.

Café Pullman

de "La Fortaleza."

El preferido de las familias por ser el mejor.

PAQUETE 500 GRAMOS $0.50

De venta en todas las Tiendas de Abarrotes

Calles Tezontlale y Libertad No. 1.

Apartado 723. Tel. Mex. 1019.

MEXICO, D. F.

LA CIUDAD DE HAMBURGO.

Ave. San Francisco No. 74

Gran Establecimiento de Ropa, Sederia y Novedades.

Nos permitimos avisar á nuestros favorecedores y al público en general, que acabamos de renovar nuestros surtidos en **formas de paja para señoras y niñas**, con los más nuevos modelos, cuyos precios no admiten competencia, pues tenemos desde

$1.75

hasta

$15.00

También encontrarán constantemente el más completo surtido en **flores**, como guías, rosas, ramos y follajes de las más hermosas y exquisitas; **PLUMAS** de todas las clases y tamaños.

GUSTAVO STRUCK Y CIA., SUCS.

PROF. F. S. DE ERRO.

Cultura de la belleza, masage científico.

Tratamiento especial de la cara por masage eléctrico y vibratorio.

Tratamiento del busto, de las manos y de los pies. Consultas de 2 á 7 p. m.

1a. calle Dolores No. 10. Alameda. México, D. F.

Teléf. Mexicana 6445 (negro).

Los comerciantes avisados harán bien en venir é investigar la cuestión de alumbrado.—Compañía de Gas.

SUENO TRANQUILO, se consigue quemando en la recámara antes de acostarse, 2 conos humeantes MATA MOSCOS de CARLOS ERBA, DE MILAN. Quemándolos en un escaparate sobre un plato de loza y la ropa será preservada por largo tiempo de la polilla é insectos DEPOSITO: B. GRISI. CALLE del FACTOR, 6. México. D. F.

Tricofilina

LO MEJOR PARA EL CABELLO

PRECIO $ 2.00

DE VENTA EN LAS DROGUERIAS

PONTECORVO HERMANOS.

APARTADO 1586

MEXICO

JUEGOS DE CRISTAL PARA MESA

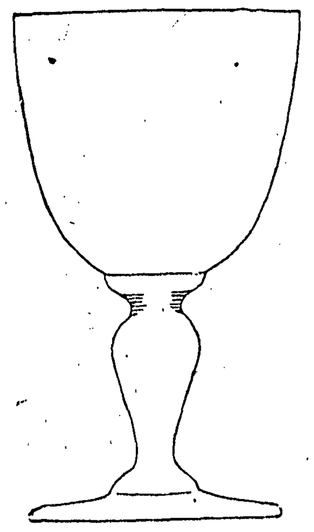

Ofrecemos un hermoso juego de Cristal Francés, liso, completo para 6 personas, con 45 piezas, al infimo precio de

$20.00

El mismo juego para 12 personas, con 90 piezas

$40.00

Gran surtido de juegos de cristal grabados.

CATALOGO GRATIS.

LOEB HERMANOS

CRISTALERIA

APARTADO, 503 MEXICO, D. F.

ESQ. AV. SAN FRANCISCO Y ALCAICERIA.

"LA OLIVER"

EN LA BANCA, EL COMERCIO Y EN EL HOGAR, ESTA PRECIOSA JOYA NO DEBE FALTAR.

Mostrando lo mejor que tiene.

Su crédito es Universal.

MAS DE 400,000 EN EL MUNDO.

Más de Veintemil en México

La máquina de escribir de merito. De utilidad indiscutible.

Pida Ud. catálogo y precios.

Wm. A. Parker, Agente General.

Avenida 16 de Septiembre No. 18. - - MEXICO, D. F.

Sucursales: Guadalajara, Monterrey, Veracruz y Torreon.