2 CENTAVOS PALABRA

AVISOS ECONOMICOS

Puede usted entregar los originales de sus avisos en nuestras oficinas, 1a. de Iturbide 11 ó Ave. San Francisco No. 29.

ARRENDAMIENTOS

SE RENTAN OFICINAS EN EL EDIFICIO STILWELL EN EL 5 DE MAYO; TAMBIEN DESPACHOS PEQUEÑOS.

Se alquila en San Francisco un local que reune excelentes condiciones para tienda de artículos para vestidos de señora, droguería, sombrerería y zapatería. Dirigirse á EL DIARIO.

SE RENTA magnífico local en la Ave. San Francisco, especialmente adaptado para botica, dulcería zapatería, etc. Dirigirse á Block. EL DIARIO. H. N. O.

Vendo ó alquilo casita sola de seis piezas, renta $10.00 mensuales. 3a Rosas Moreno, 69 Col. San Rafael. R. Graf. Droguería Graf. México.

Se necesita una casa en México, en buena parte de la ciudad, de preferencia en alguna de las colonias, con jardín, aunque sea pequeño, y garage. Renta hasta $200.00. Dirigirse á A. B. C. Administración de EL DIARIO, 1a. de Iturbide 11.

Se necesita una casa en Tacubaya, buena calle, con jardín y sitio para automóvil. Dirigirse con renta y condiciones á A. B. C. Administración de EL DIARIO, 1a. de Iturbide 11.

Magnífica vivienda independiente con nueve piezas, baño azotehuela, patio corredor etc. $ 140. 5a. Violeta 125. 6—22

QUIERO casa amplia sola, con agua y patio, cualquier rumbo. Renta de $ 80 ó $ 120.—M. A. a|c. EL DIARIO. H. N. O.

SE NECESITAN tres piezas alegres para matrimonio americano, con permiso de cuisir. Precio moderado y cerca del centro. Dirijase á Ama de Casa, c|o. EL DIARIO. 6-14

Casa sola en $100.00. Sala, cuatro recámaras, comedor, cocina, cuarto de baño, etc. se arrienda en 1a. Oketa No. 1. Tacubaya. Informan madrería de la misma calle. 6—12.

Se alquilan corrales bardeados. Informan Empresa de Sillas. 1a. Santa María la Redonda No. 25. 6—12.

Alquilo cuartos amueblados. Avenida Juárez 25. 6—16.

Familia particular, arrienda cuarto independiente amueblado, luz. 1a. Dolores 4. Altos. 6—18.

Bonitas piezas amuebladas á la calle. 3a. Artes 48. 6—11.

Se alquilará para el mes de Julio próximo, el edificio que ocupa actualmente el Banco Mexicano de Comercio é Industria, en la calle San Agustín No. 7. En el mismo edificio informarán. 6—12.

ENSEÑANZA.

Reformo letra, ortografía, teneduría de libros, cálculo, francés. Callejón Santa Clara No. 8. 2o. piso. 6—30.

Frances, licenciado y experto, da lecciones de francés á domicilio ó en 2a. calle Victoria No. 48. Método directo. Precios cómodos Lección prueba gratis. Escribir B. V. Apartado 786. H. N. O.

EPIFANIO Soto, de "León XIII" y "Colón," da clases particulares y se ofrece como Tenedor de Libros.—Calle Nueva del Rastro, 1, altos 1. 6_12

ESCRITURA en máquina. Conocimientos de escritorio. Pianista para cines. 1a. Mosqueta 26, int. 9. H. N. O.

CALCULOS mercantiles, Teneduría, correspondencia, Español, Geografía, Cosmografía, Matemáticas, Física y enseñanza Primaria; clases particulares. Llevo contabilidades.—Calle Nueva del Rastro, 1, altos 1.—Epifanio Soto. 6_12

SOLICITO Profesor de español, que dé clase en mi casa. Dirigirse á "Pronto." c|o EL DIARIO. N. O.

ASISTENCIA.

EN Casa particular alquilo piezas amuebladas con ó sin asistencia. Esmerado servicio. Arista 10. 6—19.

Cuartos amueblados y asistencia francesa. Hombres Ilustres 19. 6—17.

Asistencia, precios cómodos. Se reciben abonados. 4a. Santo Domingo 8. 6—13.

TRASPASOS.

POR SALIR violentamente de la capital traspaso casita sola, aseada y decentemente amueblada, en la 1a. calle de Cuauhtemotzin No. 14, compuesta de sala, 2 recámaras, comedor y cocina, con excusado inglés. Instalación de luz eléctrica propia para hombre solo ó familia poco numerosa. Renta mensual 30 pesos. Precio de los muebles, 400 pesos. Informan en la misma casa ó en Ortega No. 20. Despacho de vino. N. O.

En Nogales, Veracruz, centro fabril y colocada en el mejor punto de este pueblo, traspaso negociación mercantil, bien acreditada. Para informes dirigirse á Santiago Peláez, Nogales, Ver. 6_15.

SOLICITUD DE EMPLEOS.

Centro Asturiano de México, Sección de Inmigración. Al Comercio de la República en general. Ponemos en conocimiento del comercio de la República, que esta SECCION cuenta con muy buenas personas para desempeñar toda clase de trabajos, de Abarrotes, Cantinas, Almacenes, Tiendas Fábricas, Repartidores, Agentes en plaza, Administradores, Mayordomos, Trojeros de Haciendas, Tenedores de Libros, Cobradores, Auxiliares de Escritorio, etc. Contamos con personas aptas para desempeñar los trabajos de meseros para cantinas, hoteles, restaurants, cafés y casas particulares. Disponemos de dos buenos cortadores, uno para camisería y el otro para sastrería. Necesitamos con mucha urgencia jóvenes recién llegados de España para el giro de cantinas, pues tenemos gran demanda. Prevenimos á los señores comerciantes que esta SECCION no recomienda á personas que no presenten referencias de primer orden. Suplicamos á todos aquellos que soliciten colocación, se sirvan pasar diariamente por la Secretaría de la SECCION, *Persona entendida en explotación de montes* y actualmente colocado en los mismos, se ofrece bien en comisión ó como administrador, pudiendo facilitar hacheros y fleteros con animales y herramienta. Dirigirse á M. M. 1a. Apartado 14. H. N. O.

Llevo libros, correspondencia por horas. Traduzco inglés, francés. Apartado 1014. 6—21.

Ofrezco mis servicios como corresponsal en castellano ó calculista de mercancías en el ramo de terretería. Dirigirse á J. S. S. Apartado 202. Torreón. H. N. O.

Me encargo de contabilidades por horas, de manifestaciones para las oficinas del Timbre y ocursos por infracciones, etc. Referencias satisfactorias. Misericordia 16, altos 6, Apartado 132. 6—12.

Español, práctico escritorio, idioma francés, excelentes referencias, desea empleo ciudad, hacienda. 2a. Estanco Mujeres 8. H. N. O.

Americano alemán, solicito empleo como jardinero, portero y cochero, competente en cada uno. Buenas referencias. Dirigirse Alemán, 3a. Manrique 34. 6—12.

SOLICITUD DE EMPLEADOS.

MUJERES, Cajistas, se necesitan. 1a. San Lorenzo. 25. N. O.

Se necesita electricista para instalaciones en casas; ocurrir personalmente á Agencia de Empleos de G. R. M. Campbell. Zuleta 1. N O.

Se necesitan buenas costureras para camisas de hombre. Talleres de "El Palacio de Hierro." Prolongación de Necatitlán.

Se solicita un buen operario para prensas mecánicas y otro para prensas de pie en los talleres de EL DIARIO. N. O.

Necesitamos buen corrector para anuncios. Dirigirse á EL DIARIO. H. N. O.

DOCTORES.

ENFERMOS DE LA SANGRE, CONSULTAD AL DR. TAIBO. 2a. NUEVO MEXICO 40. H. N. O.

Operaciones de partos, Doctor A. Espejel Noreña. Facultad de México. 4a. del Pino, 12. México.—H. N. O.

DOCTORA Josefa Libano de Pérez, especialista en enfermedades de señoras. Consultorio, 3a. de Bucareli, 40. México, D. F. H. N. O.

VENTAS.

DE VENTA Jaca de Silla; mansa y de buen paso. Una jaca propia para chiquillos. Dirijase á PONY, c|o. EL DIARIO. 6_12

DE VENTA, cortadora de papel, cuchilla de 34 pulgadas, en buen estado, $150. Sr. Munguía. Apartado 26 bis. N. O.

Venta de escritorios, muebles y otros objetos. 4a. Soto No. 71, altos, izquierda. 6—19.

Incubadora Petaluma, la mejor. Agencia, 2a. Dolores 2. Tacubaya. 6—12.

Casa de viviendas muy céntrica en Colonia Guerrero, magnífica construcción de tepetate, tabique y piedra, amplio patio de cemento con arboleda. Produce $120, valuada en $14,000, por urgencia inmediata de dinero en $11,300, de los cuales me pueden dar $4,300 y quedarme á deber $7,000 sobre la misma casa. Véase 6a. de Moctezuma 144.

SE VENDE un negocio establecido hace muchos años en esta ciudad. Nunca ha dejado de producir buenas utilidades. Se vende por causas de salud. Una de las mejores ocasiones para emprender un negocio seguro, limpio y productivo en México. Si se invierten de $ 25,000 á $50,000 en este negocio, las ganancias son enormes, y absolutamente seguras. Dirijase usted á A. W. c|o. EL DIARIO. 6_12

Vendo lotes calle del Ferrocarril, rumbo Sta. María la Redonda, baratos, buenas condiciones de pago. Ingeniero Ramón C. Martínez, 5a. Tacuba 76. 6—12.

Fiat Landaulet 14-20 H. P. Carrocería Rothchild, equipo completo. Casi nuevo Muy poco uso. J. López Araiza. Cadena No 19. Ciudad.

No deje usted de obtener "La Viuda Alegre" en 5 rollos y "Encanto de un Vals," para pianola. Gran éxito. Av. Peralcilio 8. F. Valle. 6_15.

Wm. B. Thomas. Corsicana, Texas. Gallos de pelea. 6—12.

Por tener que salir para Europa, realizo elegantes y confortables casas, botica y fábrica de sedas, que importan $22.000, en $14,000. Producen $500 utilidad mensual Dirigirse á Dr. Uribe. El Oro, México. 6—14.

COMPRAS.

Compro caja para estereotipia, escuadras delgadas, con crisol. Munguía. EL DIARIO. H. N. O.

COMPRO lámina galvanizada acanalada de segunda mano, barata. B. O. K. EL DIARIO. N. O.

SE NECESITA Escritorio de cortina y silla, de medio uso y en buen estado, precio módico. Dése precio y tamaño á "Escritorio," c|o. EL DIARIO.

Luis García Herreros, comisionista, compra-venta de minas y haciendas, azúcares, alcohol, trigos, maíz, cebada, frijol y cualquier otro producto agrícola é industrial. Referencias de primer orden. 5a. Camelia 137. 6—12.

Compro casa de productos, sin intervención de corredor, de $25,000 á $35,000, viviendas de $25.00 para arriba. Dirigirse á F. B. Apartado Postal 7. México. Dando ubicación, producto y precio. 6—12.

COMPRO y vendo casas de 5 á $60,000. Solas y productos. Manjarrez. Coliseo 5. 6—15.

Compro mula joven para carro repartidor. Dirigirse 1a, Iturbide 11. EL DIARIO. Departamento de circulación. H. N. O.

Compro gallo blanco Plimouth Rock. Dése precio y edad. Lo necesito pronto. J. H. B. EL DIARIO. 6—14.

Compro mula sana de poca edad, buena para tiro, barata. Dirigirse Cajero, EL DIARIO. N. O.

CAPITALES.

Se solicita socio con 8 ó 10 mil pesos, para negocio completamente seguro, establecido desde algunos años, fácilmente puede hacer una gran fortuna sin peligro del capital que solicito, esta es una magnífica oportunidad para la persona que pueda disponer de la cantidad indicada, Se dan todos los informes tan amplios como se deseen, sobre este negocio á la persona que se interese. Dirigirse por escrito al señor B. M. Apartado 26 bis ó personalmente 3a. Amargura 59. (Empeño y Bazar') Esquina al Callejón de Altuna, de 10 á 12 a. m. H. N. O.

Dinero sobre casas en producto al 7 0|0. Ingeniero Ramón C. Martínez, 5a. Tacuba 76. 6—12.

ARTES.

Placas de latón para rótulos, grabadas ó en relieve, para profesionistas, comerciantes, etc. Trabajo esmerado y precio barato. Entrega puntual. "El Anunciador Comercial." Ave 5 de Mayo 27. Eugenio Damny. H. N. O.

María Georgina García, ofrece su casa para peinados á cualquiera hora. Precios cómodos. Arista 10. 6—21.

PERSONALES.

Señor Angel Segura, de 55 años y con veinte mil pesos, solicita relaciones matrimoniales con señorita de edad, relacionada, buena familia y referencias. Poste restante. 6—13.

PERDIDAS.

PERRITO BLANCO CON MANCHITAS NEGRAS. QUE ATIENDE AL NOMBRE DE "CARTUCHE, SE EXTRAVIO EL JUEVES 26 DE MAYO. SE DARAN $20.00 DE GRATIFICACION A LA PERSONA QUE LO ENTREGUE EN 3a. MILAN 28. H. N. O.

PROFESIONALES.

METODO "ACME," adoptado en las escuelas. Escuela de corte y confecciones. —Av. Hombres Ilustres 122.—Clases diariamente en la Escuela matriz y por correo. Se aprende en muy poco tiempo, á la vista y sin cálculo ninguno. Libro de texto, con escuadra, para aprender sin profesora. De venta á $6.00. Acabado el curso se da un Diploma. Señora WOOLMAN, Inventora y Profesora.
¡OJO! Por indicación de algunos gobernadores de Estado, estoy enseñando mi método de corte "Acme" á precios especiales á las señoritas que deseen prepararse á enseñarlo en las escuelas del Gobierno. Se reciben internas. Av. Hombres Ilustres 122. Señora Woolman, Profesora é Inventora. H. N. O.

Conocido afinador de pianos, afina por dos pesos. Apartado 26 bis. Woltfurt K. 6—13.

SUCURSALES.

LOS ORIGINALES PARA LOS AVISOS ECONOMICOS, SE RECIBEN EN LAS SIGUIENTES OFICINAS:
ADMINISTRACION de EL DIARIO, 1a. de Iturbide 11, y Av. San Francisco número 29.
Pan American Cigar Store, 1a. Independencia 6. Bajos del Hotel del Jardín. Mensajeros, 1a. de Tacuba 2. Frente al Correo.

PERMUTAS.

POR bicicleta ó mesa de escritorio cambio un mimeógrafo "Edison" Apartado 664. H. N. O.

Permuto casa y tienda de abarrotes con cantina y mercancías, hace esquina, primer cuadro, por casas productos valor $90,000. Ingeniero Ramón C. Martínez, 5a. Tacuba 76. 6—12.

DIVERSOS.

Puede usted enviar por Correo Avisos Económicos para esta Sección, adjuntando al anuncio su valor en timbres postales. El precio es de dos centavos por palabra. Las iniciales y los números se cuentan como palabras.

Por $0.25 estampillas, mandaremos lista señoritas que desean cambiar postales. con caballeros. Apartado 86.

¿Desea usted curarse su debilidad nerviosa ó sexual? Escríbame hoy mismo. E. A. Pellycer. Calle Libertad No. 3. 6—12

Botellas, esencias, sustancias y colores para aguas gaseosas sin máquina. Pidan precios á M. Rojano. San Juan de Letrán No. 70. 6—12.

El Depilatorio americano, convence inmediatamente. Av. San Francisco 15. Esquina de Gante Pieza 45. 6—12.

Las mejores postales ilustradas religiosas, profanas, poéticas y de exquisito gusto, se reciben semanariamente en el Almacén de Postales de V. H. Duhart, Seminario 8, México, 6—12.

Pomada Guadalupana para las almorranas. Las cura infaliblemente. De venta en todas partes. 6—12.

¿Qué dice la prensa de la capital ó de la República, acerca de su persona ó de algún asunto que le interese? ¿Desea usted saberlo? Dirijase al Apartado 1851. 6—12.

OPORTUNIDAD PARA LOS EMPLEADOS: en abonos fáciles, impermeables, paraguas, sombreros, calzado y en general toda clase de artículos para señores, señoras y niños. Trajes á la medida, corte garantizado en todos estilos. Referencias de esta casa, los principales almacenes de la capital: "Palacio de Hierro," "Puerto de Veracruz," "Nuevo Mundo," "Centro Mercantil." Para los interesados de los Estados, arreglo convencional. Gran Sastrería.—Betlemitas 16. "La Internacional." Rodríguez y Torres. 6—12.

AVISO.

Habiendo conferido mi poder en el mes de Noviembre del año próximo pasado á mi hijo, el señor don Manuel Posada, para representarme en la negociación de Cantina y Billares, conocida con el nombre de "El Vapor," en esta ciudad, con esta fecha he revocado de común acuerdo el referido poder.
H. Córdoba, Junio 10 de 1910.
FRANCISCO POSADA.
6—14.

Nuestras Sucursales.

Para insertar un Aviso Económico en esta Sección, no es preciso que venga usted á nuestras oficinas en la calle de Iturbide, si es que vive usted distante de ellas.

Puede usted dejar sus anuncios en cualesquiera de las siguientes direcciones: Oficina sucursal de EL DIARIO, San Francisco No. 29.—Pan American Cigar Store, 1a. Independencia 6.—Bajos del Hotel Jardín. Mensajeros, 1a. de Tacuba, 2, frente al Correo.

En todas partes paga usted lo mismo

2 Cents. por palabra.

SECCION DE AGRICULTURA

DIRIGIDA POR EL PROFESOR MARIO CALVINO

LA DATILERA DE BEYROUTH

Es una de las variedades de vid para uva de mesa y para vino de las que más se cultivan en California, desde estos últimos años. Nosotros que conocemos bien esta parra por haberla cultivado y propagado en Liguria y en Italia, creemos que con razón los viticultores de California la alaban.

El señor Reading, el inteligente importador de plantas nuevas de Fresno, Cal., escribe lo siguiente acerca de esta vid: "Entre las numerosas variedades de vid que hemos introducido de Europa en estos últimos años, ninguna puede ser comparada á esta magnífica variedad. Son ya tres años que nos admiramos por su hermosa y abundante producción de uva para exportación. Es realmente la uva más popular de la Asia Menor, y es allá empleada como uva de mesa, para la exportación, y para hacer pasa, siendo la única variedad, con excepción de la Sultanina blanca (Thompson Seedless), con la cuál se haga pasa, Es más precoz que la Málaga, y sus sarmientos son muy productores. Da racimos largos y gruesos, cuyos gra-

El Prf. Mario Calvino contestará en esta sección todas las consultas que se le hagan sobre materia agrícola.
Dirigirse á "Sección de Agricultura." EL DIARIO. Ap. 26 bis.

"nos no son apretados, cosa de gran "importancia en una variedad para exportación. Estos granos son muy "gruesos de forma ovalada de una "pulgada ó más de largo, y de "tres cuartas partes de pugada de "diámetro. Su cáscara delgada, pero "dura, es verdosa al principio, pero "cuando la uva está madura, se vuelve de un magnífico color de oro "ámbar; muy carnosa, jugosa y dulce, con poca ó ninguna acedía.

"Ninguna otra variedad tiene las "propiedades de conservación que "ésta posee, aún dejándola demasiado tiempo sobre las plantas sin cosecharla, siendo ya pasada su madurez, se conserva bien igualmente, "y los granos no caen, lo que demuestra su gran resistencia.

"Nosotros predecimos, concluye Mr. "Reading, un gran porvenir á esta "hermosa vid y nuestras observaciones sobre ella lo justifican altamente; es necesario verla y comer su "fruto antes de poder apreciar sus "incomparables cualidades."

Para que un Reading escriba esto, es necesario que se trate de una vid verdaderamente maravillosa!

En Francia fué introducida de Beyrouth por un comerciante, hace medio siglo y fué denominada por algunos aficionados "Dattier" (datilera) por ser los granos de su uva semeantes á los dátiles.

Sus buenas cualidades llamaron luego la atención de los viticultores, especialmente la de aquellos que producían uva de mesa, y su cultivo se extendió rápidamente en Provenza.

El Profesor Latiere, que estudió las vides productoras de uva de mesa, se expresa acerca de esta variedad, de la manera siguiente:

"Le Dattier de Beyrouth est un véritable raisin de luxe, trés-Leau d'aspect; il se conserve parfaitement, et peut subir des transports relativement longs, sans s'altérer aucunement; il joint, également la qualité á la beauté."

(La datilera de Beyrouth es una verdadera uva de lujo, de apariencia muy hermosa; se conserva perpectamente, y puede soportar viajes relativamente largos, sin dañarse de ninguna manera; esta uva añade tambien la calidad á la hermosura).

Para conservarse en aguardiente, no hay mejor uva.

Resiste mucho á las enfermedades criptogámicas, y es una planta sana y fuerte por su naturaleza misma. Se presta muy bien á ser ingertada sobre raíces americanas, teniendo buena afinidad para el Riparia Rupestris 3309 Couderc con la Rupestris du Lot (llamada en California y en Coahuila Rupestris St. George), con las Riparia Gloria y Gran Glabra, etc.

Zacharewitz, Latiere, Tacussel y cuantos escribieron sobre esta vid están unánimes en reconocer que es excesivamente fértil, es decir gran productora. Florece muy pronto en primavera, *antes del Chasselas doré de Fontainebleau*, pero su uva madura más tarde que éste, siendo bajo este punto de vista una vid de maduración de segunda época.

Pero como en muchas regiones viticolas de nuestro país, las vides maduran á causa del calor, mucho más antes de la época en que se efectúa esta madurez en Europa ó California, nosotros podremos emplear esta vid para la producción de uva precoz, con objeto de exportarla á los Estados Unidos.

Yo sueño carros de dólares, trenes enteros, *llegando á la frontera del* Norte, en recompensa de la actividad agrícola mexicana, una vez que ésta se haya despertado y aproveche los recursos inagotables de su clima para producir frutas y hortalizas precoces é invernales, para abastecer los ricos mercados de los países fríos del Norte del Continente.

México, D. F. 10 de Junio de 1910.

MARIO CALVINO.

A. WAGNER Y LEVIEN SUCS. Gran Repertorio de Música y Almacén de Instrumentos.
ara las fiestas del Centenario—Coros escolares.
Castillo y Carrasco. HIMNO A HIDALGO... $ 0.38
Castillo y Carrasco. HIMNO A JUAREZ... „ 0.38
Castillo y Carrasco. PATRIA DE AMOR. Marcha guerrera. „ 0.38
Campos, M. MORELOS, Himno... „ 0.75
Cerbon. EL PABELLON TRICOLOR... „ 0.50
Cerbon. HIMNO A GUERRERO... „ 0.50
Cerbon. Hidalgo... „ 0.50
Cerbon. A LA PAZ. Coro Himno... „ 0.50
Bertmann. LA ENSEÑA DE LA PATRIA. Coro patriótico... „ 0.75
Gascón R. GLORIA A MEXICO... „ 1.00
Av. San Francisco 35. Apartado 353, Mexico. D. F.

¿QUEREIS VESTIR BIEN?
ESCUCHAD:
POR $19.25 ENCONTRAREIS UN TRAJE PARA CABALLERO, PERFECTAMENTE ACABADO EN LA ACREDITADA CASA DE
MORALES Y RANGEL
Avenida Independencia 39.
México, D. F. Tel. Eric. 1911

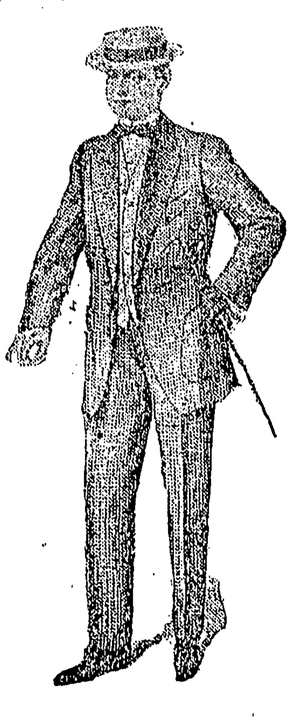

VERONICAS Y NAVARRAS

GAONA EN PUERTO LLANO Y EN CORDOBA

En substitución de Ricardo Torres "Bombita," tomó parte en las corridas de Puerto Llano el diestro mexicano Rodonfo Gaona. En la primera toreaban *Manuel Torres, Julio Gómez* "Relampaguito" y Rodolfo Gaona, lidiándose toros de la ganadería de Olea.

El primero de dichos bichos cogió al hermano de Ricardo Torres "Bombita," causándole una herida de cuatro centímetros de abajo á arriba situada á cinco centímetros del conducto inguinal interesando los tejidos celulares en una extensión de ocho centímetros.

"Relampaguito," estuvo bien toreando, aunque algo movido despachando á su primero de dos pinchazos y media estocada y á su segundo de una caída.

A causa del percance sufrido por Manolo Bomba tuvo el diestro de Almería que despachar los toros que á éste le correspondían matando al primero de un bajonazo y al segundo de un pinchazo y una estocada.

En cuanto á Gaona, despachó á su primero de un pinchazo y una estocada y á su segundo de un golletazo.

En la segunda corrida tomaron parte los mismos diestros "Relampaguito" y Gaona, lidiándose toros del ganadero Alparrán.

Julio Gómez despachó á su primero de una estocada, á su segundo de otra igual y á su tercero de un pinchazo y una hasta la empuñadura.

En cuanto al trabajo de Gaona, en esta córrida fué un desastre completo, pues al primero lo despachó de tres malos pinchazos, media estocada y un volapié; á su segundo de cinco pinchazos y varios intentos de descabello; á su tercero, de varios pinchazos, una media habiendo oído tres avisos y ordenando la salida de los cabestros. Con banderillas estuvo muy mediano.

En la corrida efectuada en Córdoba alternó el mexicano con Joaquín Navarro "Quinito," Rafael González "Machaquito" y Manuel Mejías "Bienvenida," lidiándose toros de Campos Varela.

"Quinito," banderilló bien á su primero y lo despachó de un pinchazo, una estocada y un descabello al quinto intento, y á su segundo de tres pinchazos, media estocada y un descabello al segundo intento.

El cordobés "Machaquito" estuvo toreando con inteligencia despachando á su primero de un pinchazo, dos medias estocadas y un descabello, y á su segundo de una media bien puesta.

Además, con los palos "Machaquito" se hizo aplaudir.

El sevillano "Bienvenida" fué muy aplaudido al banderillar á su primero al que despachó de media estocada y á su segundo lo toreó de muleta muy movido matándolo de un pinchazo y una estocada.

En cuanto á Gaona, banderilló á su primero con dos pares estuvo toreando bien de muleta y lo mató de dos pinchazos y una estocada, y á su segundo de otra media.

Con los toros de Mira alternó Gaona con "Quinito" y "Bienvenida" resultando los bichos de la divisa verde y negra bravos y de poder, pero difíciles.

"Quinito" hizo con su primero una laboriosa faena de muleta despachándolo de una estocada caída y á su segundo de dos pinchazos, y á la media vuelta se tiró á matar tres veces á los bajos.

"Bienvenida" con jinda, y acompañado del peonaje trasteó á su primero despachándolo de un sablazo atravesado y á su segundo después de banderillarlo con dos medios pares lo despachó de media estocada delantera.

Gaona al pasar de muleta estuvo bastante movido, sin parar y sin aguantar despachando á su primero de una media estocada y á su segundo de dos pinchazos y una media.

ACUSADA POR ABUSO DE CONFIANZA.

—Modesta Gutiérrez, presentó acusación en contra de su conocida Victoriana Reyes, por el delito de abuso de confianza que la quejosa hace consistir en el hecho de que habiéndole entregado su esposo á dicha mujer unos $50.00 para que se los diera á Modesta, la Reyes creyó más conveniente gastarlos.

Hoy jugarán "Saint Joseph" y "Yale"

SE ESPERA BUEN JUEGO

Hoy á las 9 1|2 a. m., cruzarán sus bats, en terrenos de San Pedro de los Pinos, los clubs "Saint Joseph," y "Yale."

Siendo estos dos clubs los que gozan de más popularidad entre los aficionados de la vecina población de Tacubaya, es de presumirse un buen juego, porque tanto uno como otro, juegan con bastante unión.

Actualmente tienen el mismo número de juegos tanto perdidos, como ganados, es decir que estando empatados, en este juego se disputarán la supremacía.

Nuestros contradictores tienen siempre extraviada la razón.

Compramos ó Alquilamos HACIENDAS
En cualquiera parte de la República
Casali y C
Apartado 391.
Callejón Santa Clara 8.-Despacho 5.
MEXICO, D. F.

THE FINANCIAL NEWS
Publicado diariamente en inglés en Londres, y en francés en París. El único periódico financiero publicado diariamente en dos idiomas. "The Financial News," desde su establecimiento, ha tenido incesantemente, y sigue teniendo mayor circulación que cualquier otro periódico financiero.
Para venta y precios de anuncios, dirigirse á
EL DIARIO. 1a. de Iturbide, No. 11.
Representante exclusivo en los Estados Unidos Mexicanos.

GRAN HOTEL FRANCES DE GUADALAJARA.
EL QUE NO DEJA QUE DESEAR.
Magnífico Restaurant Francés, Guadalajara, es donde debe alojarse. Baños: Departamentos para familias. Foreigners Headquarters. Durante su estancia

LA MAQUINA PARLANTE
"MAESTROFONO"
ES LA MEJOR DISTRACCION EN EL HOGAR Y EL MEJOR RECLAME EN UNA TIENDA O CANTINA. EL MODELO DE $80.00 QUE DAMOS CON 4 PIEZAS DE OBSEQUIO Y 200 AGUJAS, ES EL INDICADO PARA UD. EMPAQUE Y FLETE LIBRE. ES LA MEJOR MAQUINA HABIDA HASTA HOY.
SALVADOR H. ESTEVA.
APARTADO 4526. MEXICO, D. F.
PIDA UD. CATALOGO.

PLATOS
Para dar cabida á mercancías nuevas REALIZAMOS toda nuestra existencia de Platos de Fantasía A PRECIOS REDUCIDISIMOS.
¡Aproveche usted la oportunidad!
LOEB HERMANOS
Esquina Avenida San Francisco y Alcaicería.
CRISTALERIA
APARTADO 503. MEXICO.
PLATOS