

HECHOS CURIOSOS

La primera maravilla del mundo, en cuanto á relojes, se encuentra en San Petersburgo. Tiene noventa y cinco carátulas. Indica simultáneamente la hora del día en treinta diferentes partes de la superficie de la tierra; el movimiento de la tierra alrededor del sol; las fases de la luna; los signos del Zodíaco, y el paso por el Meridiano de más de cincuenta estrellas del hemisferio norte, así como la fecha conforme á los calendarios Gregoriano, Griego, Musulmán y Hebreo.

El reloj más antiguo que se conoce es el de la Catedral de Peterborough en la Gran Bretaña. Fué construido por un monje en 1320, y es el único reloj conocido cuya cuerda enreda en una rueda de madera.

El reloj más grande de los Estados Unidos está en la Torre del Palacio Municipal de Filadelfia. Se encuentra á trescientos quince piés del pavimento. Sus campanas pesan más de veinte mil libras; la carátula tiene un diámetro de veinticinco piés, y el horario una longitud de nueve piés. Los números en la carátula son de dos piés ocho pulgadas de largo. Se le da cuerda con una máquina de tres caballos de fuerza.

Una enorme cantidad de agua se emplea en Londres para sofocar los incendios. El año pasado llegó á 29,000,000 de galones ó, calculada por peso, á 129,465 toneladas. De esta enorme cantidad una sexta parte se tomó de los ríos y canales y el resto de las tomas en la población.

La Alameda de México se debe á la iniciativa del Virrey Don Luis de Velasco en 1592. El Paseo de la Reforma se debe á la iniciativa de la que fué Emperatriz Carlota.

La campana llamada "Santa María de Guadalupe," que se encuentra en la Torre Oeste de la Catedral de México, fué colocada en 1792. Su costo fué de \$10,400 y tiene una altura de 161.2 piés.

El sitio de coches más grande del mundo se encuentra en Londres, en la Estación Waterloo, término del Ferrocarril de Londres y Sur-Oeste. Tiene una extensión de un cuarto de milla. Más de 1,000 coches son ocupados durante 24 horas.

FILOSOFIA FEMENINA

El amor es algo inmensamente etéreo y espiritual; pero requiere siempre cierta cantidad de carne, cereales, etc., etc.

Tengo miedo á la champaña y á la mujer intelectual; ambas me producen el mismo dolor de cabeza.

Toda mujer casada debería tener un hijo por lo menos. Tiene necesidad de alguien con quien desquitarse cuando riñe con el consorte.

Dios hizo primero al hombre y no quedó satisfecho; después hizo á la mujer, y el hecho de que no haya creado algo más desde entonces es

prueba evidente de que quedó satisfecho de su obra.

Vale más una muchacha en mano que cien en la lista de correspondencia.

Usted puede engañar á su mujer una sola vez: cuando se casa con ella.

Cuando un hombre casado come con cubiertos, es signo de que su consorte no ejerce mucha influencia sobre él.

COSAS DIGNAS DE PENSARSE

Prevenir los males es mejor que remediarlos.

Cada hombre estampa su propio valor por sí mismo.

Muy grande es, el que es maestro de sí mismo.

Indispensable

para todos los hombres de negocios es
El Indice de Bolsillo
„OTTO”

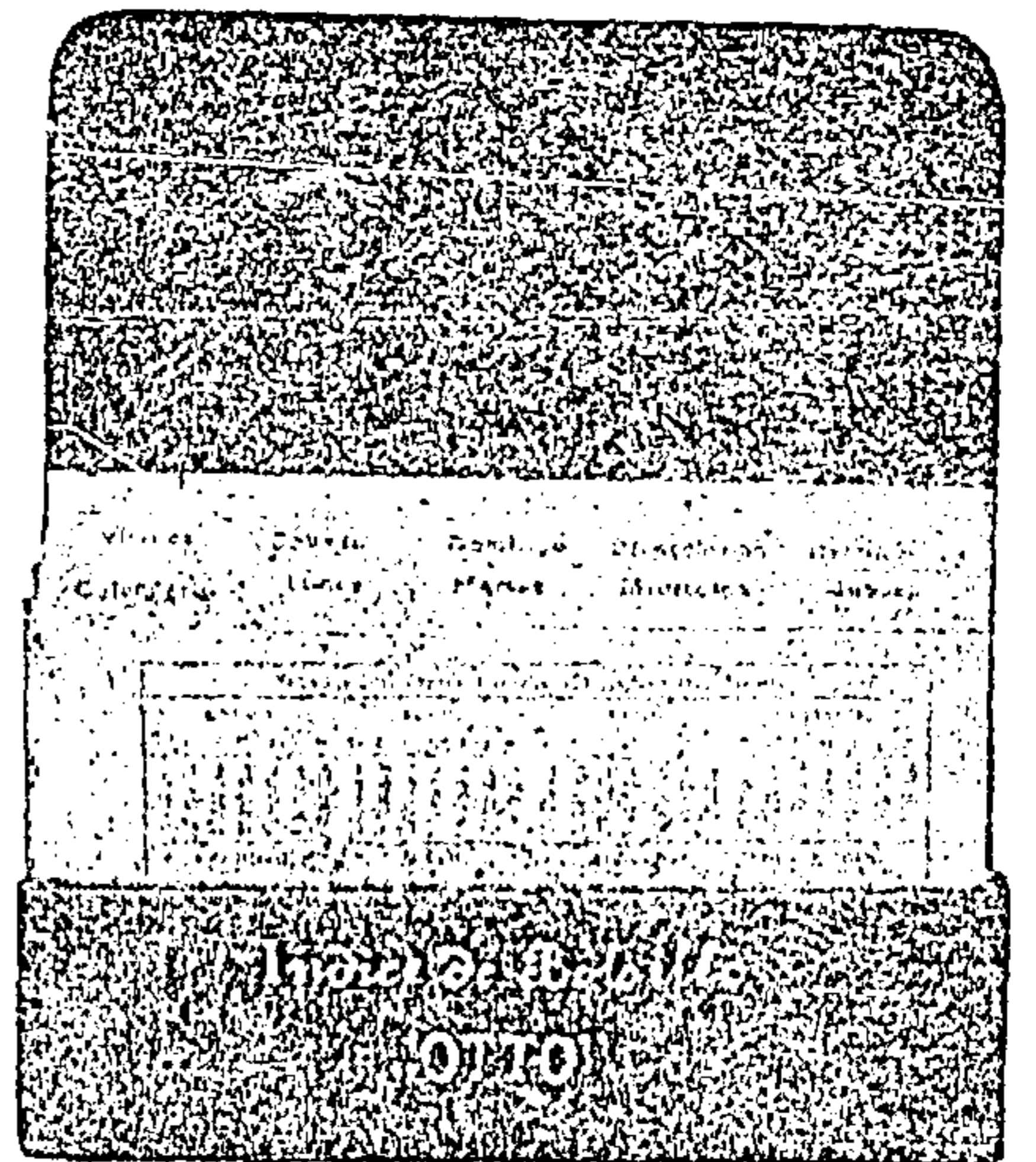

PARA NO OLVIDAR

asuntos pendientes, fechas de vencimientos, citas, direcciones y mil otras cosas, no hay ayuda mejor que el "Indice de Bolsillo," porque le recuerda á Ud. automáticamente todos los días cuales son los asuntos que tiene que arreglar.

¡PRUEBELO!

Mande Ud. \$2.50

y le remitiré á vuelta de correo y libro de porte, 1 Indice de bolsillo, completo, hecho de cuero legítimo.

El folleto "La Memoria Artificial" se remitirá gratis á quien lo pida.

MAX OTTO.

México, Apartado 1184

Timbre de Seguridad con Alarma

(PATENTADO EN TODO EL MUNDO)

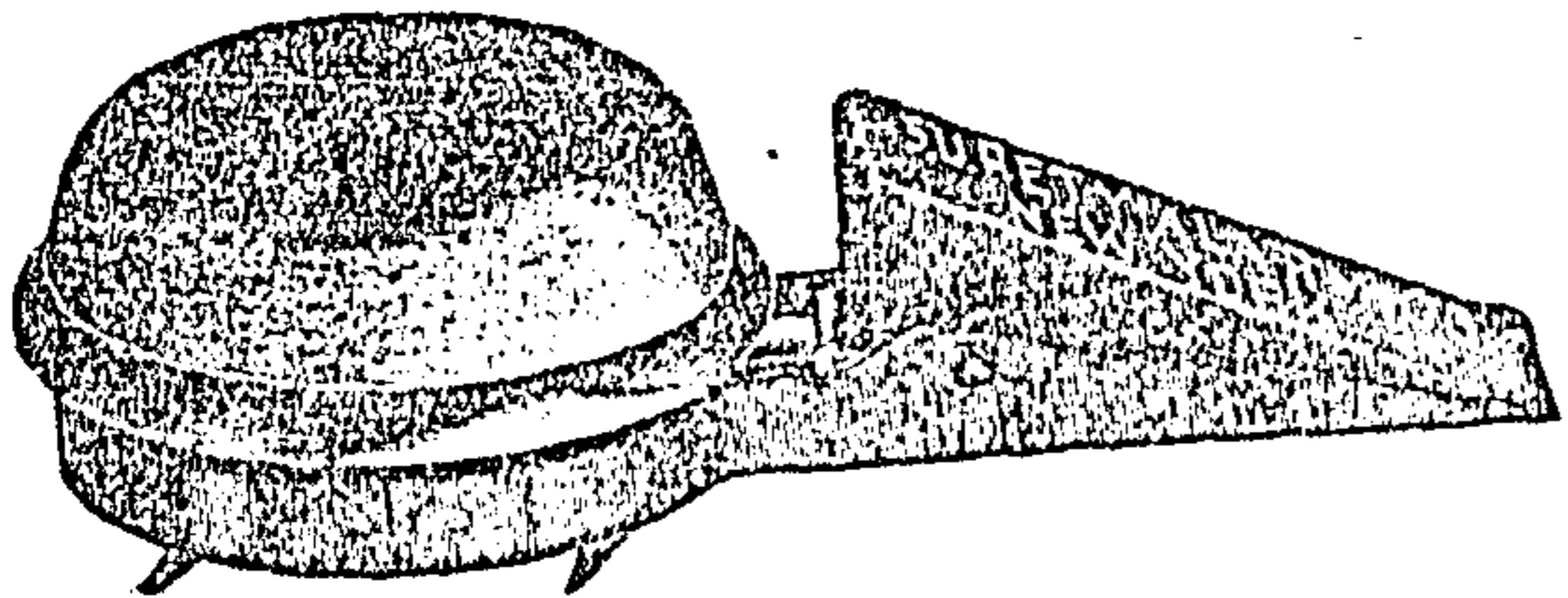

Usando el TIMBRE DE SEGURIDAD CON ALARMA, protege Ud. su casa y los departamentos de ella contra los ladrones.

Teniendo la forma de cufia proporcionada con treta adherida á un timbre de alarma, cuando se usa este timbre se pone en el interior de la entrada.

En una puerta bajo la cual se haya colocado, no se puede abrir ésta, y por tal motivo es más seguro que cualquiera cerradura, pero, al querer abrir una puerta, bajo la cual se el ha puesto, el timbre sonará violenta-

mente y de este modo avisará á toda la casa día y noche.

No se necesitan alambres ni baterías eléctricas con el TIMBRE DE SEGURIDAD. Tiene una acción positiva sobre el más ligero movimiento de la puerta una vez colocado debidamente.

Es una treta manejable que puede cambiarse de una á otra puerta.

No tiene tornillos ni amarres de ninguna clase, sino que se pone simplemente en posición sobre el movimiento empujando ligeramente el borde más delgado que está sobre la puerta.

Como pesa solamente unas cuantas onzas, puede llevarse consigo mismo cuando se viaja para usarlo en los hoteles ú otras habitaciones.

Haga Ud. un pequeño gasto adecuado á proteger su casa del robo y sus consecuencias.

Se lo enviaré por correo certificado al recibo de \$2.50 en giro postal ó estampillas de Correo.

Apdo. 2172. "EL UNICO" (A. A. Acosta, Gto.) México, D. F.