# 2 IN 1

## GRASA PARA CALZADO.

## La Mejor del Mundo.

AGENTES EXCLUSIVOS PARA SU VENTA:

## "LA CIUDAD DE MEXICO"

L. GAS Y CIA. SUC., S. EN C, GUADALAJARA, JAL. APARTADO 2 BIS


### AUN NO SE CONFIRMA LA TOMA DE ESKISHEHR POR LOS TURCOS.

AGENCIA HAVAS

CONSTANTINOPLA, 26 de septiembre.—El rumor de que Eskisheir había sido tomado por las tropas turcas, y que circuló en esta ciudad, aun no ha sido confirmado.

### AGENCIA HAVAS.

PARIS, 26 de septiembre.—Se había anunciado una entrevista entre Loucheur y Rathenau para mañana; pero la fecha para dicha conversación fue transferida hasta el primero de octubre, efectuándose tal como se dijo, esto es en la ciudad de Wiesbaden.

### SE AUTORIZA LA EMISION DE BONOS.

AGENCIA HAVAS

PARIS, 26 de septiembre.—Un decreto publicado ayer, autoriza la emisión de un empréstito nacional para la reconstrucción de las regiones libertadas.

El empréstito será en emisión de bonos de quinientos francos, con interés de seis por ciento sobre la suma de tres mil millones de francos.

### SALIO PARA MEXICO EL DIESTRO CASIELLES

By The Associated Press.

MADRID, 26 de septiembre.—El torero Bernardo Casielles, salió hoy con destino a México, en donde participará en la próxima temporada taurina.

Se dice que Dominguin saldrá en octubre primero.


## Carlos Hering Sucs. S. en C.

Apartado Núm. 39. Cuadalajara, Jal.

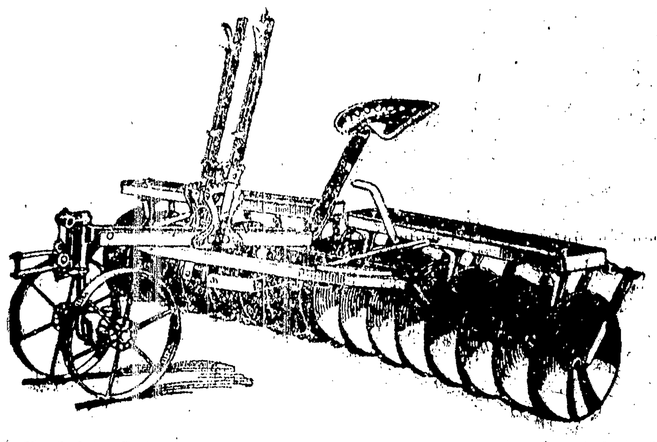

## GRAN SURTIDO DE IMPLEMENTOS PARA LA AGRICULTURA.

Marca: "MC. CORMICK", como:

RASTRAS de DISCO para tiro animal y para Tractores,
CULTIPACKERS en varios tamaños,
GUADAÑADORAS "BIG 6" extra fuertes, corte de 5 piés,
RASTRILLOS para HENO, automáticos,
SEMBRADORAS para TRIGO "KENTUCKY" de 10 Discos,
CULTIVADORAS de 5 REJAS,
COSECHADORAS para PAPA y CACAHUATE,
CULTIVADORAS para CAÑA,

Los famosos Tractores

## "CASE"

GRANDES EXISTENCIAS DE ARADOS DE TODAS CLASES

REFACCIONES



DOCTOR

GUILLERMO K. TSUBUKU

MEDICO CIRUJANO

Especialidad en enfermedades de las señoras, de los niños y males de la sangre.

Av. 16 de Septiembre 235.

TELEFONO No. 350.


"EL INFORMADOR" publica las noticias AL MISMO TIEMPO que los grandes diarios DE TODO EL MUNDO.

# CABLES

### 500.000 HOMBRES SIN TRABAJO EN NUEVA YORK.

By the Associated Press.

NUEVA YORK, 26 de septiembre.—La crisis del trabajo por la que atraviesa Estados Unidos, presenta, al aproximarse el invierno, caracteres de alarmante gravedad. El número total de hombres desocupados en el país, es de alrededor de SEIS MILLONES, sin que pueda alentarse la esperanza de que, de la fecha al mes de Diciembre, el resurgimiento de las industrias permita la absorción de tan enorme número.

La crisis es particularmente grave en las grandes ciudades. Durante la guerra y en los meses siguientes a la desmovilización, el extraordinario crecimiento de las industrias, que exigieron el empleo de millones de obreros adicionalmente, a los que se ofrecían salarios entonces fantásticos, causó una verdadera emigración de los campos a las ciudades. Pero cuando en los últimos meses se ha producido el desinflamiento y la producción industrial ha vuelto a su nivel normal, obligando a las fábricas a reducir su personal en algunos casos hasta en un 50 por ciento, esos millones de hombres, aprovechados accidentalmente, han quedado en medio de la calle y sin posibilidad de colocarse.

La vuelta a los trabajos agrícolas, empobrecidos por la escasez de brazos, hubiera sido al parecer la solución lógica; pero llegar a la ciudad es más fácil que salir de ella, y esos hombres adaptados ya a la vida de las grandes ciudades, con nuevas necesidades y nuevas aspiraciones, se encuentran hoy desconectados de su antigua vida y sin cabida en el nuevo orden de cosas.

No se trata pues, solamente, de un problema de carácter puramente industrial, sino un verdadero desequilibrio social, cuya solución es difícil encontrar.

La situación encontrará seguramente un alivio en la emigración del país, de muchos elementos extranjeros, que está siendo favorecida tanto por las autoridades americanas como por sus gobiernos respectivos. Miles de obreros, principalmente españoles e hispano americanos, han comenzado ya a ser repatriados, pero su proporción es insignificante.

Sólo en Nueva York se calcula que hay 500.000 hombres sin trabajo, ni posibilidad de encontrarlo. En los barrios pobres de East Side y el Bowerry, las miserables viviendas están atestadas. Los característicos hoteles para indigentes, donde por 20 o 10 centavos se les permite pasar la noche, no tienen ya cabida para más, y por las noches puede verse a miles de hombres durmiendo en los parques públicos, los muelles y las avenidas. Todavía es otoño y el frío no se hace sentir, pero se aproxima el invierno, que promete este año ser terrible, y la condición de estos infelices será desesperada. El índice de la miseria, de criminalidad, ha comenzado ya a marcar una progresión trágica, y la ciudad opulenta que en los últimos años ha gozado una vida de derroche, ve hoy aparecer el espectro del hambre y del crimen.

By The Associated Press.

LONDRES, 26 de septiembre.—La Comisión controladora interaliada di ciéndose al Gobierno alemán, una enérgica nota, protestando contra la continuada organización de las fuerzas policíacas sobre las bases militares.

### MURIO EL DIPUTADO SOCIALISTA DIVAGNO

By the Associated Press.

ROMA, 26 de septiembre.—A consecuencia de varias heridas que recibió a la conclusión de un mitin socialista, el diputado Divagno, sucumbió el último domingo en Bari.

A dicho diputado le fueron disparados cerca de treinta tiros. El asesinato se atribuye a enemistades políticas.

Prevalece consternación general, habiendo estallado la huelga en todas las fábricas.

### Agencia Duems.

ROMA, 26 de septiembre.—La desconfianza de Francia respecto a la política de su aliada Inglaterra, sobre todo desde la última conferencia en París, va tomando un carácter de antagonismo interno, que amenaza cordar al traste definitivamente con la Entente.

A este respecto son significativas las frases del corresponsal del periódico "Idea Nacional": "Para Francia, la hostilidad germánica va tomando un aspecto de hostilidad inglesa, debajo del casco alemán asoma la cabeza celta de Lloyd George. El actual antagonismo franco-inglés se va convirtiendo en conflicto, a la vez político que psicológico, que, por acción retroactiva ejerce su influencia sobre la política de toda Europa, así como en el Mediterráneo.

### 99.000 OPERARIOS Y EMPLEADOS TIENE LA FABRICA DE KRUPP

Agencia Duems.

ESSEN DEL RHUR, 26 de septiembre.—El número de empleados y operarios de las fábricas de Krupp, es actualmente mayor que el que había antes de la guerra. Esto se debe en parte a la reducción de las horas de trabajo, de diez a ocho horas, en parte de la fabricación de productos de construcción más delicada que requiere mayor número de obreros.

Actualmente la empresa Krupp, ocupa noventa y nueve mil operarios y empleados contra ochenta y un mil que ocupaba en julio de mil novecien tos catorce.

### REINA LA CALMA EN MELILLA

By The Associated Press.

MADRID, 26 de septiembre.—Oficial.—Noticias llegadas a esta ciudad dicen que la situación en Melilla no ha cambiado. Reina completa tranquilidad en Tetuán, Ceuta y Elairish.


SWEATERS

No compre Ud. sus Sweaters antes de ver los míos.

ESTAMBRE

Gran surtido en colores.

ABRIGOS Y GORRITOS de estambre para niños.

"LA FAVORITA".

J. M. ZULOAGA.

MORELOS 147.



## ELIXIR ESTOMACAL SAIZ DE CARLOS (STOMALIX)

Es recetado por los médicos de las cinco partes del mundo porque tonifica, ayuda a las digestiones y abre el apetito, curando las molestias del

## ESTOMAGO e INTESTINOS

Dolor de estómago
Dispepsia
Acedías y Vómitos
Inapetencia
Diarreas en niños y adultos que, a veces, alternan con Estreñimiento
Dilatación y Úlcera del estómago
Disentería
Flatulencias
Cólicos
Indigestiones
Desarrollo de gases
Neurastenia gástrica
Anemia y Clorosis con dispepsia, etc., etc.

OBRA COMO ANTISÉPTICO DEL APARATO DIGESTIVO curando las diarreas de los niños incluso en la época del destete y dentición.

Ensáyese una botella y se notará pronto que el enfermo come más, digiere mejor y se nutre, curándose de seguir con su uso.

PURGATINA SAIZ DE CARLOS. Cura estreñimiento pudiendo conseguirse con su uso una deposición diaria. Los enfermos biliosos, de plenitud gástrica, vahídos, indigestión y atonía intestinal, se curan con la PURGATINA que es tónico laxante, suave y eficaz.

DE VENTA: FARMACIAS Y DROGUERÍAS Y SERRANO, 30, MADRID (ESPAÑA)

Agente, CARLOS S. PRATS.

Apartado 10.043. MEXICO, D. F.


### Agencia Duems.

WASHINGTON, septiembre 26.—La Liga de sufragistas americanas, envió un memorial al Presidente Harding, pidiendo que entre los delegados americanos a la conferencia que se efectuará el once de noviembre, sobre el desarme, y los asuntos del Pacífico, figure por lo menos una mujer.

Se asegura que el Presidente contestó estar dispuesto a atender a la demanda de las sufragistas.

By the Associated Press.

MADRID, septiembre 26.—Se sabe en esta capital, que se han descubierto en España, grandes depósitos, conteniendo fósiles enormes. Según anuncia "El Sol", dichos fósiles aparentemente son de animales acuáticos. El mismo periódico concepúa el descubrimiento altamente importante.

### LA PROPIEDAD ALEMANA EN LOS EE. UU. ES DE 650 MILLONES DE DOLARES.

Agencia Duems.

BERLIN, septiembre 26.—Conforme a los cálculos preliminares en globo, la propiedad particular de los alemanes en los Estados Unidos, tiene un valor de seiscientos cincuenta millones de dólares.

By the Associated Press.

RIGA, 26 de septiembre.—La Tercera Internacional de Moscú, dirigió hoy un inalámbrico a los trabajadores de Europa, exhortándolos a que impidan los envíos de armas y municiones a Polonia y Rumania, Estonia, Lituania y Finlandia diciendo que Polonia y Rumania, preparan la guerra.

La internacional también acusa a Inglaterra de prestarse a ayudar a Francia a llevar a cabo dicha guerra.


## Si Usted Quiere

un buen servicio en el despacho de fórmulas, ocurra a la

## Droguería Occidental



## BOHEMIA

La Reina de las Cervezas

PALIDAS

AGENTE:

CARRILLO Y MACIAS SUCR.

DEGOLLADO 75, GUADALAJARA.



## Rodríguez Hermanos

Porta Mina N.º 336. - Calle Juárez. - Guadalajara

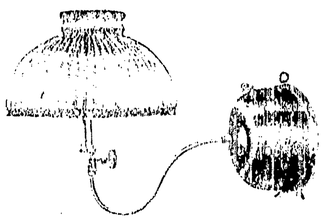

ESTA ES LA CASA QUE SE HA DISTINGUIDO POR SUS PRECIOS BARATOS.

Núm. B Q 307

SI UD. NO ES NUESTRO CLIENTE VISITENOS Y SE CONVENCERA.

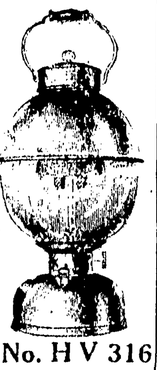

SOMOS agentes exclusivos para los Estados de Jalisco, Michoacán y Nayarit, de las lámparas y linternas

No. H V 316

## "COLEMAN"

Las más Económicas

Folletos y listas de precios GRATIS.

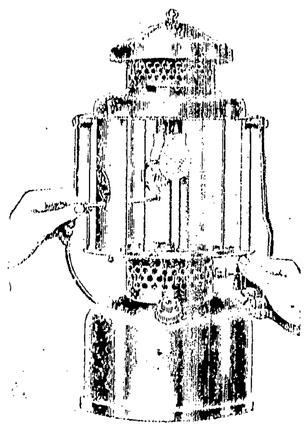

Núm. C Q 327

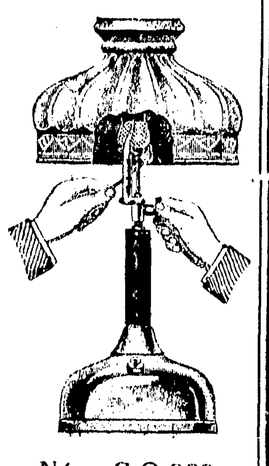

Núm. C Q 329

Constantemente recibimos, Calzado, Artículos para regalos y Novedades.



## EL BANCO MAS MODERNO PARA FABRICAR CALZADO 14 MAQUINAS EN UNA

MAQUINA DE COSER PUNTOS. — DESVIRAR CANTOS. — DESVIRAR ENFRANQUES. — AFILAR FRESAS. — LIJAR SUELAS. — LIJAR TACONES. — LIJAR ENFRANQUES. — LIJAR BOCAS. — RELUJAR SUELAS. — RELUJAR TACONES. — RELUJAR ENFRANQUES. — CARRETILLA Y GUIA PARA TACONES. — ENFIERRAR CANTOS. — ENFIERRAR ENFRANQUES.

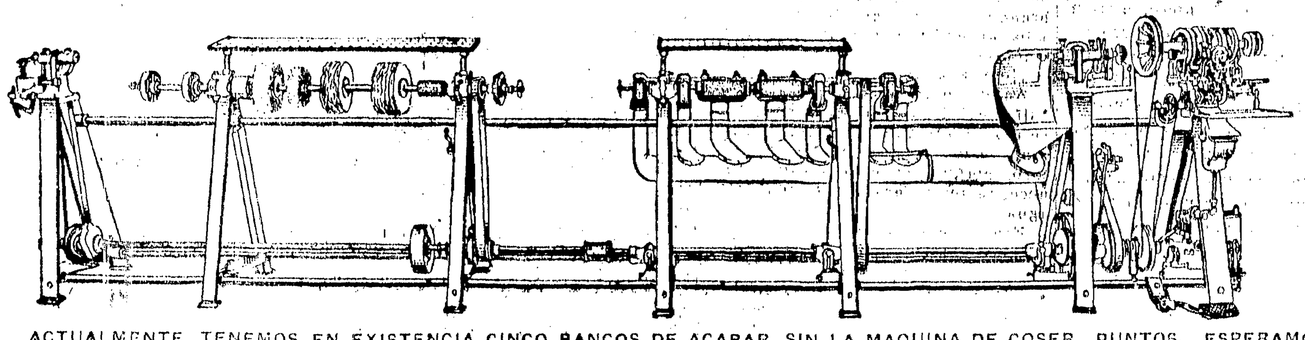

ACTUALMENTE TENEMOS EN EXISTENCIA CINCO BANCOS DE ACABAR, SIN LA MAQUINA DE COSER PUNTOS. ESPERAMOS SUS ORDENES. — TODO REQUISITO PARA ZAPATEROS, DESDE UNA TACHUELA HASTA UNA FABRICA COMPLETA.

UNITED SHOE MACHINERY COMPANY OF MEXIO

AVE. HOMBRES ILUSTRES No. 134. MEXICO, D. F.

EMBARCAMOS MERCANCIAS DE NUESTRA CASA EN BOSTON, U. S. A., A PRECIOS DE IMPORTACION QUE NO ADMITEN COMPETENCIA.